

海陽町で確認されたクモ類

クモ類・貝類班（徳島博物同好会）

坂東 治男*

要旨：2019年～2020年にかけての17日間、徳島県海部郡海陽町の39箇所においてクモ類の生息調査を実施し、未記載と思われる種を含めて35科193種のクモ類を確認した。今回の調査により新たに11種が徳島県のクモ類相に追加された。

キーワード：徳島県海部郡海陽町、クモ類、193種（含未記載種）、徳島県初記録11種

1. はじめに

海部郡海陽町は徳島県の最南端に位置し、東部は牟岐町（一部美波町）、北部は湯桶丸（1,372m）・金瀬（1,147m）・吉野丸（1,116m）・鰻轟山（1,046m）等1,000m超の山々を境に那賀郡那賀町、西部は高知県の馬路村・北川村・東洋町と隣接し、いずれの山地においてもスギ・ヒノキの植林が行われている。

南部は、室戸阿南海岸国定公園に指定されたリアス式の海岸線に沿うように走る国道55号線沿いに町並みが点在する。地域の中央部には清流で知られる二級河川海部川が北から南へと流れ、勢田川・宍喰川の流域とともに水田を中心とした農耕地が広がり、近年では特産物としてのキュウリやオクラ等の野菜栽培も増えている。

この地域のクモ類については、1986年の旧海部町を対象とした阿波学会総合学術調査において116種が確認され、種名不明の31種を含めて147種が報告されている。

筆者等は2019年4月～2020年9月の17日間、当該地域の39箇所においてクモ類の調査を行った。その結果193種を確認したが、その内の10種について

は東京大学大学院生物多様性科学研究所の谷川明男博士によって未知種または未記載種と同定された。

2. 調査の方法

1) 採取方法

目で発見したものを手や捕虫網で採取するほか、たたき網をあてがって木の枝などを叩いて落ちてくる個体を採取する「ビーティング法」、目の粗い篩を使って落葉層などを篩って採取する「シフティング法」、捕虫網で草むらをすくう「スウィーピング法」などで採取した。また、小さなクモは損傷を避けるために吸虫管を使用した。

採取した個体は共食いを防ぐために、できるだけ早く75%エタノールの液浸として固定した。

2) 同定

採取した個体の観察は双眼実体顕微鏡下で行った。

種の同定は、八木沼（1986）、新海（2006）、千国（2008）、小野（2009）、新海 他（2020）を参考に行い、最終的に75%エタノールの液浸として保存した。

また不明な種については、谷川明男氏に標本を送付して同定いただいた。

3) 調査場所

- | | |
|----------------|----------------|
| 1. 竹ヶ島 (宍喰浦) | 21. 西敷谷 (櫛川) |
| 2. 松本 (久保) | 22. 室津 (相川) |
| 3. 宍喰駅 (久保) | 23. 上穴瀬谷 (相川) |
| 4. 八坂神社 (久保) | 24. 下大内 (相川) |
| 5. 八幡神社 (久保) | 25. 上大内 (相川) |
| 6. 松木原 (塩深) | 26. 上皆津 (相川) |
| 7. 僧都谷 (船津) | 27. 杉谷 (四方原) |
| 8. 中尾 (船津) | 28. 西福良 (浅川) |
| 9. 畑口 (久尾) | 29. 松原海岸 (大里) |
| 10. 大久保上 (久尾) | 30. 下吉野 (吉野) |
| 11. 大久保 (久尾) | 31. 榎谷 (平井) |
| 12. 中谷口 (小谷) | 32. 轟公園 (平井) |
| 13. 中谷 (小谷) | 33. 大木屋 (平井) |
| 14. 日比宇 (小谷) | 34. 大木屋上 (平井) |
| 15. 北河内 (小谷) | 35. 川又 (平井) |
| 16. 小谷会館 (小谷) | 36. 霧越峠周辺 (小川) |
| 17. 愛宕山 (鞆浦) | 37. 霧越峠下方 (小川) |
| 18. 愛宕山麓 (鞆浦) | 38. 玉笠 (小川) |
| 19. 浪切不動尊 (野江) | 39. ヤレヤレ峠 (浅川) |
| 20. 櫛川上 (櫛川) | |

3. 確認されたクモ類

科および種の配列は、「日本産クモ類目録」(谷川, 2020)による。

種の記述は、和名・学名・命名者・記載年の順。命名者に()があるのは、原記載の後に属名が変更されたことを示す。以下、採集個体数(雌雄別及び aは成体, yは幼体, 採集日, 採集地)

トタテグモ科 Halonoproctidae

1. キノボリトタテグモ *Conothele fragaria* (Dönitz, 1887)
1 ♀y. 6-IV-2020. 櫛川上

タマゴグモ科 Oonopidae

2. ナルトミダニグモ *Ischnothyreus narutomii* (Nakatsudi, 1942)
1 ♀a. 2-VIII-2019, 2 ♀a. 14-IX-2020. 杉谷; 1 ♀a. 30-IV-2020. 愛宕山
3. アカハネグモ *Orchestina sanguinea* Oi, 1955
1 ♀a. 5-VIII-2020. 大木屋上

ヤギヌマグモ科 Telemidae

4. ヤマトヤギヌマグモ *Telega nipponica* (Yaginuma, 1972)
1 ♀a. 4-V-2019. 霧越峠周辺 (谷川明男氏同定)

ユウレイグモ科 Pholcidae

5. ユウレイグモ *Pholcus crypticolens* Bösenberg et Strand, 1906
1 ♀y 1 ♂y. 28-IV-2019. 竹ヶ島; 1 ♀a. 2-VIII-2019. 杉谷;

1 ♂y. 30-IV-2020. 愛宕山麓

マシラグモ科 Leptonetidae

6. ヨコフマシラグモ属の一種 *Falcileptoneta* sp.
5 ♀a 1 ♂a 3 ♂y. 14-IX-2020. 杉谷

ヒメグモ科 Theridiidae

7. アシブトヒメグモ *Anelosimus crassipes* (Bösenberg et Strand, 1906)
1 ♀a. 28-IV-2019, 1 ♂y. 14-XII-2019, 1 ♀a 2 ♀y. 14-IX-2020. 竹ヶ島; 1 ♀y. 11-VIII-2019. 八坂神社; 2 ♂a. 30-IV-2020. 西福良; 2 ♀a 3 ♂a 4 ♀y. 30-IV-2020. 愛宕山麓; 2 ♂a. 30-IV-2020. 愛宕山; 1 ♀a. 30-IV-2020, 1 ♀a. 3-VIII-2020. 浪切不動尊
8. シロカネイソウロウグモ *Argyrodes bonadea* (Karsch, 1881)
2 ♀a 1 ♂a. 14-XII-2019. 竹ヶ島; 1 ♀a. 3-VIII-2020. 櫛川上
9. トビジロイソウロウグモ *Argyrodes cylindricus* Thorell, 1898
1 ♀a 1 ♂a. 30-VII-2020. 北河内; 2 ♀a. 30-VII-2020. 日比宇; 3 ♀a. 5-VIII-2020. 川又
10. チリイソウロウグモ *Argyrodes kumadai* Chida et Tanikawa, 1999
1 ♀a. 8-VIII-2019. 上大内; 1 ♀a 1 ♀y. 24-IV-2020. 大木屋上
11. オナガグモ *Ariamnes cylindragaster* Simon, 1888
1 ♀y. 2-VIII-2019. 杉谷; 1 ♀y. 8-VIII-2019. 上大内; 1 ♀a. 11-VIII-2019. 八坂神社; 1 ♀a. 3-VIII-2020. 浪切不動尊
12. ギボシヒメグモ *Chikunia albipes* (S. Saito, 1935)
1 ♀a. 8-VIII-2019. 上大内; 1 ♀a. 30-VII-2020. 日比宇
13. ヨツコブヒメグモ *Chrosiothes sudabides* (Bösenberg et Strand, 1906)
1 ♂a. 11-VIII-2019. 僧都谷; 1 ♂y. 30-VII-2020. 中尾
14. ホシミドリヒメグモ *Chrysso foliata* (L. Koch, 1878)
3 ♀a. 24-IV-2020. 川又; 1 ♂a. 24-IV-2020. 大木屋上; 1 ♀a. 24-IV-2020. ヤレヤレ峠; 2 ♂a. 5-V-2020. 霧越峠; 1 ♀a. 5-V-2020. 榎谷; 1 ♀a. 5-V-2020. 轟公園; 1 ♀a. 8-V-2020. 畑口
15. コガネヒメグモ *Chrysso scintillans* (Thorell, 1895)
1 ♀y. 3-VIII-2020. 上皆津; 1 ♀a. 5-VIII-2020. 大木屋上
16. ヒシガタグモ *Episinus affinis* Bösenberg et Strand, 1906
1 ♀y. 4-V-2019. 轟公園; 2 ♀y 1 ♂y. 30-IV-2020. 愛宕山; 1 ♀y. 8-V-2020. 畑口; 1 ♀y. 30-VII-2020. 北河内; 1 ♀y. 3-VIII-2020. 浪切不動尊
17. オダカグモ *Meotipa argyrodiformis* (Yaginuma, 1952)
1 ♂a 1 ♀y. 11-VIII-2019. 僧都谷
18. オナガヒシガタグモ *Moneta mirabilis* (Bösenberg et Strand, 1906)
1 ♀a. 11-VIII-2019. 僧都谷; 1 ♀y. 24-IV-2020. 榎谷
19. ニホンヒメグモ *Nihonhimea japonica* (Bösenberg et Strand, 1906)
1 ♀a 1 ♀y. 11-VIII-2019, 1 ♀a. 30-VII-2020. 中尾; 1 ♂y. 30-VII-2020. 日比宇; 1 ♀a. 30-VIII-2020. 僧都谷; 1 ♀y. 3-VIII-2020. 櫛川上; 1 ♂a. 5-VIII-2020. 川又; 2 ♀a. 14-IX-2020. 竹ヶ島
20. ハイイロヒメグモ *Paidiscura subpallens* (Bösenberg et Strand, 1906)
1 ♂a. 5-V-2020. 玉笠 (谷川明男氏同定); 1 ♀a. 8-VIII-2019. 上大内 (谷川明男氏同定)
21. ツリガネヒメグモ *Parasteatoda angurithorax* (Bösenberg et Strand, 1906)
1 ♀a 2 ♂y 1 ♀y. 5-V-2020. 轟公園
22. カグヤヒメグモ *Parasteatoda culicivora* (Bösenberg et Strand, 1906)
1 ♂a. 3-VIII-2020. 櫛川上 (谷川明男氏同定); 1 ♀a. 14-IX-2020. 竹ヶ島 (谷川明男氏同定)
23. コンビラヒメグモ *Parasteatoda komprensensis* (Bösenberg et Strand, 1906)
1 ♂a. 11-VIII-2019. 僧都谷; 1 ♀a. 24-IV-2020. 川又; 1 ♀a. 30-VII-2020. 北河内; 1 ♀a. 14-IX-2020. 杉谷
24. オオヒメグモ *Parasteatoda tepidariorum* (C. L. Koch, 1841)

- 2 ♀y 1 ♂y. 28-IV-2019, 1 ♀a 1 ♀y. 14-XII-2019. 竹ヶ島;
2 ♂y 1 b. 4-V-2019. 轟公園; 1 ♀a 1 ♂a 1 ♀y. 11-VIII-
2019. 八坂神社; 1 ♀a. 11-VIII-2019. 松木原; 1 ♂a 1 ♀y. 30-
VII-2020. 小谷会館; 1 ♀a 1 ♀y 1 ♂y. 30-VIII-2020. 僧都谷;
1 ♀y. 3-VIII-2020. 浪切不動尊; 1 ♀a. 14-IX-2020. 穴喰駅
25. ツクネグモ *Phoroncidia pilula* (Karsch, 1879)
1 ♀a. 6-IV-2020. 櫛川上
26. キベリミジングモ *Phycosoma flavomarginatum* (Bösenberg et Strand, 1906)
1 ♀y. 30-VII-2020. 中尾; 1 ♀a. 30-VII-2020. 中谷口; 1 ♀y.
5-VIII-2020. 玉笠; 2 ♂a 2 ♀y. 14-IX-2020. 竹ヶ島
27. カニミジングモ *Phycosoma mustelinum* (Simon, 1889)
1 ♂a. 28-IV-2019, 1 ♂a. 14-XII-2019. 竹ヶ島; 1 ♀a 1 ♂
a 2 ♂y 1 b. 4-V-2019, 1 ♀y. 5-V-2020. 轟公園; 1 ♀a.
8-VIII-2019. 室津; 1 ♀a 1 ♂y. 8-VIII-2019. 上大内; 1 ♀
a 1 ♂a. 8-VIII-2019. 北河内; ; 1 ♂y. 14-XII-2019. 愛宕山;
11 ♀a 2 ♀y 2 ♂y. 6-IV-2020, 4 ♀a 1 ♂y. 3-VIII-2020. 櫛
川上; 1 ♀y 1 ♂y. 8-V-2020. 大久保; 1 ♀y. 8-V-2020.
中谷; 1 ♀y. 30-VII-2020. 日比字; 1 ♂a. 30-VII-2020. 中尾;
1 ♂a. 30-VII-2020. 中谷口; 1 ♂y. 3-VIII-2020. 下大内; 1
♂y. 3-VIII-2020. 浪切不動尊; 1 ♀y 2 ♂y. 5-VIII-2020. 大
木屋上; 1 ♀a. 5-VIII-2020. 川又; 1 ♂y. 5-VIII-2020. 玉笠
28. ムナボシヒメグモ *Platnickina sterninotata* (Bösenberg et Strand, 1906)
1 ♀y. 11-VIII-2019. 八坂神社; 1 ♀a. 30-IV-2020. 愛宕山;
1 ♂a. 30-IV-2020. 西福良; 1 ♀a. 3-VIII-2020. 浪切不動尊
29. ヒゲナガヤリグモ *Rhomphaea labiata* (Zhu et Song, 1991)
1 ♀a. 8-VIII-2019. 北河内; 1 ♂a. 3-VIII-2020. 上皆津; 1
♀a. 14-IX-2020. 浪切不動尊; 2 ♀a 2 ♂a. 14-IX-2020. 竹ヶ
島
30. ヤリグモ *Rhomphaea sagana* (Dönitz et Strand, 1906)
1 ♀a. 4-V-2019. 轟公園; 1 ♂a. 2-VIII-2019. 杉谷; 1 ♂a.
8-VIII-2019. 室津; 1 ♀y. 8-VIII-2019. 上穴瀬谷; 1 ♀a 2 ♀y.
11-VIII-2019. 僧都谷; 1 ♂a. 11-VIII-2019, 2 ♀a 1 ♂a. 30-VII-
2020. 中尾; 1 ♂a. 30-IV-2020. 下吉野; 1 ♀y. 8-V-
2020. 畑口; 1 ♀a 1 ♂a. 8-V-2020. 大久保; 1 ♀a. 30-VII-
2020. 北河内; 1 ♀a. 3-VIII-2020. 下大内; 1 ♀y. 3-VIII-
2020. 浪切不動尊; 2 ♀a. 3-VIII-2020. 櫛川上; 1 ♀a. 5-VIII-
2020. 川又
31. スネグロオチバヒメグモ *Stemmops nipponicus* Yaginuma, 1969
1 ♀a 1 ♂a 1 ♀y. 8-VIII-2019. 室津; 1 ♂a. 8-VIII-2019. 上
穴瀬谷; 1 ♂y. 6-IV-2020. 西敷谷; 1 ♂y. 24-IV-2020. 川
又; 2 ♀a 4 ♂y. 30-IV-2020. 愛宕山; 1 ♀a 1 ♀y 3 ♂y. 8-
V-2020. 大久保上
32. バラギヒメグモ *Takayus chikunii* (Yaginuma, 1960)
4 ♀y. 6-IV-2020. 櫛川上; 2 ♀y 1 ♂y. 24-IV-2020, 1 ♀a.
5-V-2020. 榎谷; 1 ♀y. 24-IV-2020. ヤレヤレ峠; 4 ♀a 1
♂y. 30-IV-2020. 西福良; 1 ♀a 1 ♀y. 5-V-2020. 玉笠;
1 ♀a. 8-V-2020. 畑口; 3 ♀a 2 ♀y. 8-V-2020. 大久保
上; 2 ♀a 2 ♂a. 8-V-2020. 大久保; 1 ♀a. 3-VIII-2020. 上
皆津; 1 ♀a. 5-VIII-2020. 川又
33. コアカクロミジングモ *Yaginumena mutilata* (Bösenberg et Strand, 1906)
3 ♀a. 11-VIII-2019, 1 ♀a. 30-VII-2020. 僧都谷; 1 ♀a. 11-
VIII-2019. 中尾; 1 ♀a. 5-V-2020. 玉笠; 1 ♀a. 30-VII-
2020. 日比字; 1 ♀a. 3-VIII-2020. 下大内
34. コケヒメグモ *Yunohamella subadulta* (Bösenberg et Strand, 1906)
1 ♂a 1 ♀y. 5-V-2020. 玉笠
35. ユノハマヒメグモ *Yunohamella yunohamensis* (Bösenberg et Strand, 1906)
1 ♂a. 24-IV-2020. 川又
36. ヒメグモ科の一種 (I) Theridiidae sp. (おそらく未記載種)
1 ♂a. 30-IV-2020. 西福良 (谷川明男氏同定); 1 ♀a. 30-VII-
2020. 北河内 (谷川明男氏同定); 1 ♀a 1 ♀y. 3-VIII-2020.
- 櫛川上
37. ヒメグモ科の一種 (II) Theridiidae sp. (おそらく未記載種)
1 ♀a. 30-VII-2020. 中尾 (谷川明男氏同定); 1 ♀a. 3-VIII-
2020. 上皆津 (谷川明男氏同定)
- カラカラグモ科 Theridiosomatidae
38. ヤマジグモ *Ogulnius pullus* Bösenberg et Strand, 1906
1 ♀y. 6-IV-2020. 櫛川上
39. カラカラグモ *Theridiosoma epeiroides*. Bösenberg et Strand, 1906
6 ♂a 3 ♀y. 24-IV-2020. 大木屋上 (谷川明男氏同定); 2 ♂a.
8-V-2020. 大久保
- コツブグモ科 Mysmenidae
40. ナンブコツブグモ *Microdipoena pseudojobi* Lin et Li, 2008
1 ♀a. 6-IV-2020. 西敷谷; 1 ♀a. 30-IV-2020. 愛宕山 (谷
川明男氏同定); 1 ♀a. 5-V-2020. 轟公園 (谷川明男氏同定)
1 ♀a. 8-VIII-2019. 上穴瀬谷
- ヨリメグモ科 Anapidae
41. ヨロイヒメグモ *Comaroma maculosa* Oi, 1960
1 ♀a 1 ♂a. 28-IV-2019. 畑口; 1 ♀a. 30-IV-2020. 愛宕山
- コガネグモ科 Araneidae
42. ハツリグモ *Acusilas coccineus* Simon, 1895
2 ♀y. 11-VIII-2019. 八坂神社; 2 ♀y. 14-IX-2020. 西敷谷
43. オオクマヤミイロオニグモ *Araneus acuisetus* Zhu et Song, 1994
1 ♀a. 8-V-2020. 大久保上; 1 ♀a. 8-V-2020. 大久保;
1 ♀a. 8-V-2020. 中谷 (谷川明男氏確認); 1 ♀a. 30-VII-
2020. 中尾; 1 ♀a. 30-VII-2020. 中谷口; 1 ♀a. 3-VIII-2020.
上皆津
44. ヌサオニグモ *Araneus ejusmodi* (Bösenberg et Strand, 1906)
1 ♀a. 5-VIII-2020. 川又
45. イシサワオニグモ *Araneus ishizawai* Kishida, 1920
1 ♀y. 30-VII-2020. 中谷口; 2 ♀y. 5-VIII-2020. 大木屋上;
1 ♀y. 5-VIII-2020. 川又
46. オガタオニグモ *Araneus ogatai* Tanikawa, 2001
1 ♀a. 5-V-2020. 霧越峠 (谷川明男氏同定); 1 ♀a. 8-V-
2020. 大久保上 (谷川明男氏同定)
47. アオオニグモ *Araneus pentagrammicus* (Karsch, 1879)
1 ♀a. 2-VIII-2019. 杉谷; 1 ♀a. 5-V-2020. 霧越峠; 1 ♂a.
30-VII-2020. 日比字; 1 ♀a. 30-VII-2020. 中尾; 1 ♀y. 30-
VII-2020. 中谷口; 1 ♀a. 3-VIII-2020. 浪切不動尊
48. ムツボシオニグモ *Araniella yaginumai* Tanikawa, 1995
2 ♂a. 24-IV-2020. 榎谷
49. ムシバミコガネグモ *Argiope aetheroides* Yin et al., 1989
2 ♀a 1 ♀y. 30-VII-2020. 小谷会館; 1 ♀a. 30-VII-2020. 中
尾; 4 ♀a. 30-VII-2020. 僧都谷; ♀a多数目撃. 3-VIII-2020.
浪切不動尊; 1 ♀a. 3-VIII-2020. 櫛川上; 1 ♂a. 3-VIII-2020.
上皆津; 2 ♀a. 5-VIII-2020. 大木屋
50. コガネグモ *Argiope amoena* L. Koch, 1878
2 ♀a. 3-VIII-2020. 櫛川上
51. チュウガタコガネグモ *Argiope boesenbergi* Levi, 1983
1 ♀a. 5-V-2020. 玉笠
52. ナガコガネグモ *Argiope bruennichi* (Scopoli, 1772)
2 ♀y. 8-VIII-2019. 上穴瀬谷; 1 ♀y 1 ♂y. 11-VIII-2019. 松
木原; 1 ♂a 2 ♀y. 14-IX-2020. 古目; 2 ♀a. 14-IX-2020.
松本
53. コガタコガネグモ *Argiope minuta* Karsch, 1879
2 ♀a. 14-IX-2020. 浪切不動尊
54. ギンメッキゴミグモ *Cyclosa argenteoalba* Bösenberg et Strand, 1906
1 ♂y. 28-IV-2019, 1 ♀y 2 ♂y. 14-XII-2019. 竹ヶ島; 2 ♀a.
2-VIII-2019. 杉谷; 1 ♀a. 8-VIII-2019. 室津; 2 ♀a. 8-VIII-
2019. 上穴瀬谷; 2 ♀a. 11-VIII-2019. 八坂神社; 1 ♀a. 11-
VIII-2019. 松木原; 1 ♂a. 24-IV-2020. 榎谷; 1 ♂a. 30-IV-

2020. 愛宕山麓；1 ♂a. 30-IV-2020. 浪切不動尊；1 ♂a. 8-V-2020. 大久保；2 ♀a 1 ♂y. 16-VIII-2020. 八幡神社
55. カラスゴミグモ *Cyclosa atrata* Bösenberg et Strand, 1906
1 ♂a. 11-VIII-2019. 僧都谷
56. ギンナガゴミグモ *Cyclosa ginnaga* Yaginuma, 1959
1 ♀a. 4-V-2019. 轟公園；1 ♀a. 6-IV-2020. 櫛川上；1 ♀a. 24-IV-2020. 1 ♂a. 5-VIII-2020. 川又；1 ♀a. 24-IV-2020. 3 ♀a 1 ♂a. 5-VIII-2020. 大木屋上
57. ヤマゴミグモ *Cyclosa monticola* Bösenberg et Strand, 1906
1 ♀y. 6-IV-2020. 西敷谷
58. ゴミグモ *Cyclosa octotuberculata* Karsch, 1879
1 ♂y. 28-IV-2019. 竹ヶ島；1 ♂y. 4-V-2019. 轟公園；1 ♀a. 2-VIII-2019. 松原海岸；2 ♀y. 8-VIII-2019. 上大内；1 ♀a 1 b. 11-VIII-2019. 僧都谷；1 ♀y. 11-VIII-2019. 八坂神社；1 ♀a 1 ♀y. 30-VII-2020. 中谷口
59. シマゴミグモ *Cyclosa omonaga* Tanikawa, 1992
3 ♀a 4 ♂a. 2-VIII-2019. 杉谷；1 ♀a 1 ♂a 2 ♀y. 8-VIII-2019. 室津；1 ♀a. 8-VIII-2019. 北河内；2 ♀a. 11-VIII-2019. 1 ♀a 1 ♂y. 14-IX-2020. 八坂神社；1 ♂a. 5-V-2020. 玉笠；3 ♀a 1 ♀y. 30-VII-2020. 北河内；1 ♀a 2 ♂a. 30-VII-2020. 日比宇；2 ♀a 2 ♀y. 30-VII-2020. 中谷口；1 ♀a. 3-VIII-2020. 下大内；2 ♀a 1 ♂a. 3-VIII-2020. 浪切不動尊；1 ♂a. 5-VIII-2020. 川又
60. ヨツデゴミグモ *Cyclosa sedeculata* Karsch, 1879
2 ♀a. 24-IV-2020. 大木屋上；2 ♂a. 5-V-2020. 霧越峠；1 ♂a. 5-V-2020. 樫谷；1 ♀a. 8-V-2020. 大久保；2 ♀a 2 ♀y. 5-VIII-2020. 大木屋上
61. マルゴミグモ *Cyclosa vallata* Keyserling, 1886
1 ♀a. 14-IX-2020. 竹ヶ島 (谷川明男氏確認)
62. オオトリノフンダマシ *Cyrtarachne akirai* Tanikawa, 2013
1 ♀a. 8-VIII-2019. 上穴瀬谷
63. トリノフンダマシ *Cyrtarachne bufo* (Bösenberg et Strand, 1906)
1 ♂a. 8-VIII-2019. 北河内
64. アカイロトリノフンダマシ *Cyrtarachne yunoharuensis* Strand, 1918
1 ♀a. 8-VIII-2019. 上大内；1 ♀a (ソメワケ型). 11-VIII-2019. 僧都谷；1 ♂a. 30-VII-2020. 北河内；1 ♂a. 30-VII-2020. 日比宇；1 ♀a. 3-VIII-2020. 浪切不動尊
65. キヌアミグモ *Cyrtophora exanthematica* (Doleschall, 1859)
1 ♂y. 30-IV-2020. 浪切不動尊 (谷川明男氏同定)
66. トガリオニグモ *Eriovixia pseudocentrodes* (Bösenberg et Strand, 1906)
1 ♂a. 8-VIII-2019. 上大内 (谷川明男氏同定)；1 ♂y. 8-VIII-2019. 上穴瀬谷；1 ♀a 2 ♀y. 8-VIII-2019. 1 ♀y. 30-VII-2020. 北河内；1 ♀y. 6-IV-2020. 櫛川上；1 ♀y. 30-VII-2020. 日比宇；1 ♀a. 3-VIII-2020. 下大内；1 ♂a. 3-VIII-2020. 浪切不動尊；1 ♀a
1 ♂a. 5-VIII-2020. 川又；1 ♀y. 5-VIII-2020. 玉笠
67. トゲグモ *Gasteracantha kuhli* C. L. Koch, 1837
1 ♀a. 5-VIII-2020. 川又
68. シロスジショウジョウグモ *Hypsosinga sanguinea* (C. L. Koch, 1844)
1 ♀a. 5-V-2020. 玉笠
69. ドウオオニグモ *Neoscona adianta* (Walkenaer, 1802)
1 ♀a. 16-VII-2020. 松本；1 ♀a. 14-IX-2020. 松本
70. ワキグロサツマノミダマシ *Neoscona mellottei* (Simon, 1895)
1 ♀y (多数目撃). 2-VIII-2019. 杉谷；2 ♂y. 8-VIII-2019. 室津；1 ♂y. 8-VIII-2019. 上穴瀬谷；1 ♂y. 8-VIII-2019. 上大内；1 ♀y. 11-VIII-2019. 僧都谷；1 ♀y. 16-VII-2020. 松木原；1 ♀y. 30-VII-2020. 中谷口；2 ♀a 2 ♀y. 3-VIII-2020. 櫛川上；1 ♀a 1 ♂y. 5-VIII-2020. 川又；1 ♀a. 14-IX-2020. 竹ヶ島
71. ヤマシロオニグモ *Neoscona scylla* (Karsch, 1879)
1 ♀y. 28-IV-2019. 竹ヶ島；1 ♀y. 24-IV-2020. 樫谷；2 ♀y. 30-IV-2020. 西福良；1 ♀y. 30-IV-2020. 3 ♀a. 3-VIII-2020. 1 ♂a. 14-IX-2020. 浪切不動尊；1 ♀y. 8-V-2020. 大久保上；1 ♀a. 30-VIII-2020. 日比宇；1 ♀a. 30-VIII-2020. 僧都谷；1 ♀a. 5-VIII-2020. 大木屋上
72. ヘリジロオニグモ *Neoscona subpullata* (Bösenberg et Strand, 1906)
3 ♀a 2 ♀y. 28-IV-2019. 2 ♀y. 14-XII-2019. 竹ヶ島；1 ♀a. 2-VIII-2019. 松原海岸；2 ♀a 1 ♂a. 30-IV-2020. 愛宕山
73. サガオニグモ *Plebs astridae* (Strand, 1917)
1 ♀a 1 ♂a 1 ♀y. 24-IV-2020. 川又；1 ♀a. 24-IV-2020. 大木屋上；1 ♀a. 30-IV-2020. 下吉野；1 ♀y. 30-IV-2020. 浪切不動尊；1 ♀a. 8-V-2020. 大久保
74. カラフトオニグモ *Plebs sachalinensis* (S. Saito, 1934)
1 ♂a. 4-V-2019. 霧越峠；1 ♀y. 6-IV-2020. 櫛川上；1 ♀y. 24-IV-2020. 樫谷
75. ジョロウグモ *Trichonephila clavata* L. Koch, 1878
♀y多数目撃. 2-VIII-2019. 杉谷；♀y多数. 8-VIII-2019. 上穴瀬谷；1 ♀a. 14-XII-2019. 竹ヶ島；1 ♀y. 14-IX-2020. 八坂神社
- センショウグモ科 Mimetidae**
76. センショウグモ *Ero japonica* Bösenberg et Strand, 1906
1 ♀y. 8-VIII-2019. 上大内；1 ♂y. 6-IV-2020. 櫛川上；1 ♂y. 30-IV-2020. 西福良；1 ♂a. 30-VII-2020. 僧都谷
- アシナガグモ科 Tetragnathidae**
77. チュウガタシロカネグモ *Leucauge blanda* (L. Koch, 1878)
2 ♀a 2 ♂a. 28-IV-2019. 2 ♀a. 14-IX-2020. 竹ヶ島；1 ♀a 1 ♀y. 2-VIII-2019. 杉谷；1 ♀a 1 ♂a. 2-VIII-2019. 松原海岸；3 ♀y. 8-VIII-2019. 上大内；4 ♀a 4 ♂a. 11-VIII-2019. 1 ♀a 1 ♂a. 30-VII-2020. 僧都谷；2 ♂a 1 ♀y. 11-VIII-2019. 八坂神社；1 ♀y 1 ♂y. 11-VIII-2019. 2 ♀y. 16-VII-2020. 松木原；1 ♀a. 24-IV-2020. ヤレヤレ峠；1 ♀a 1 ♀y. 30-IV-2020. 浪切不動尊；2 ♀y. 16-VII-2020. 八幡神社；2 ♂a 3 ♀y. 3-VIII-2020. 櫛川上；1 ♀a. 14-IX-2020. 古目；1 ♀a. 14-IX-2020. 松本
78. オオシロカネグモ *Leucauge celebesiana* (Walckenaer, 1842)
3 ♀y 1 ♂y. 4-V-2019. 轟公園；1 ♀a 2 ♀y. 8-VIII-2019. 上穴瀬谷；1 ♀a. 11-VIII-2019. 1 ♀a. 30-VII-2020. 僧都谷；1 ♀a. 11-VIII-2019. 中尾；1 ♀a. 11-VIII-2019. 八坂神社；1 ♂a. 30-IV-2020. 下吉野；1 ♀a. 16-VII-2020. 松木原；1 ♀a. 30-VII-2020. 日比宇；1 ♀a. 3-VIII-2020. 上皆津；1 ♀a. 5-VIII-2020. 大木屋上；1 ♂y. 5-VIII-2020. 大木屋
79. コシロカネグモ *Leucauge subblanda* Bösenberg et Strand, 1906
1 ♀. 3-VIII-2020. 上皆津；2 ♀a. 11-VIII-2019. 僧都谷
80. タニマノドヨウグモ *Metleucauge kompirensis* (Bösenberg et Strand, 1906)
3 ♀a. 30-VII-2020. 日比宇；1 ♀a. 5-VIII-2020. 大木屋上
81. メガネドヨウグモ *Metleucauge yunohamensis* (Bösenberg et Strand, 1906)
3 ♀a. 4-V-2019. 轟公園；1 ♀a. 24-IV-2020. 大木屋上
82. ヤサガタアシナガグモ *Tetragnatha keyserlingi* Simon, 1890
1 ♀a. 11-VIII-2019. 八坂神社；2 ♀a. 11-VIII-2019. 松木原
83. キヌアシナガグモ *Tetragnatha lauta* Yaginuma, 1959
1 ♂a. 3-VIII-2020. 櫛川上；4 ♀a. 3-VIII-2020. 上皆津；2 ♀a. 5-VIII-2020. 大木屋上；2 ♀a 3 ♂a. 5-VIII-2020. 川又；1 ♀a 1 ♂a. 5-VIII-2020. 玉笠
84. アシナガグモ *Tetragnatha praedonia* L. Koch, 1878
1 ♂a. 8-VIII-2019. 上穴瀬谷；1 ♂a. 11-VIII-2019. 八坂神社；1 ♀a. 16-VII-2020. 1 ♀a 1 ♂a. 14-IX-2020. 松本；1 ♀a. 14-IX-2020. 穴喰駅
85. ウロコアシナガグモ *Tetragnatha squamata* Karsch, 1879
2 ♀y. 24-IV-2020. 川又；2 ♂y. 24-IV-2020. 樫谷；1 ♂a 1 ♀y. 30-IV-2020. 西福良；1 ♂a 1 ♀y. 30-IV-2020. 愛宕山麓；1 ♀a 1 ♂a. 30-IV-2020. 下吉野；1 ♂y. 30-IV-2020. 浪切不動尊；1 ♂y. 5-V-2020. 轟公園；1 ♂a 1 ♂y. 8-V-2020. 畑口
86. シコクアシナガグモ *Tetragnatha vermiformis* Emerton, 1884

- 1 ♀. 5-V-2020. 玉笠; 1 ♀a. 8-V-2020. 大久保上; 1 ♂a. 14-IX-2020. 松本
87. キイロハラダカゲモ *Tylorida striata* (Thorell, 1877)
1 ♀y. 11-VIII-2019. 僧都谷; 5 ♀y. 6-IV-2020. 1 ♀y. 3-VIII-2020. 櫛川上; 1 ♀y. 30-IV-2020. 浪切不動尊; 1 ♂a. 30-VII-2020. 日比宇
- ホラヒメグモ科 Nesticidae**
88. ホラヒメグモ属の一種 *Nesticus* sp. (おそらく未記載種)
1 ♀a. 4-X-1986. 多良鉱山 (下吉野) (谷川明男氏同定); 1 ♀a 1 ♂a. 1-III-1987. 多良鉱山 (谷川明男氏同定)
- サラグモ科 Linyphiidae**
89. アシボツケシグモ *Agyneta tenuipes* (Ono, 2007)
1 ♀a. 2-VIII-2019. 杉谷 (谷川明男氏確認)
90. サイトウヌカゲモ *Ainerigone saitoi* (Ono, 1991)
1 ♀a. 11-VIII-2019. 八坂神社; 4 ♀a. 30-IV-2020. 西福良 (谷川明男氏同定); 1 ♂a. 30-IV-2020. 吉野 (谷川明男氏同定)
91. トクシマヤミサラグモ *Arcuphantes elephantis* Ono et H. Saito, 2001
2 ♀a 1 ♀y 1 ♂y. 4-V-2019. 1 ♀a 1 ♂a 1 ♂y. 5-V-2020. 轟公園; 2 ♂a 1 ♂y. 14-XII-2019. 竹ヶ島; 1 ♀a 2 ♂a 1 ♀y 2 ♂y. 6-IV-2020. 櫛川上; 1 ♀a. 6-IV-2020. 西敷谷; 1 ♀a. 24-IV-2020. 川又
92. ザラアカムネグモ *Asperthorax communis* Oi, 1960
3 ♀a. 28-IV-2019. 畑口; 1 ♀a. 4-V-2019. 霧越峠; 1 ♀a. 8-VIII-2019. 上穴瀬谷; 4 ♀a. 6-IV-2020. 櫛川上; 1 ♀a. 24-IV-2020. 大木屋上; 3 ♀a. 5-V-2020. 霧越峠下方
93. ヒメウスイロサラグモ *Asthenargus matsudae* H. Saito et Ono, 2001
1 ♀a. 4-V-2019. 霧越峠
94. ハラジロムナキグモ *Diplocephaloides saganus* (Bösenberg et Strand, 1906)
2 ♀a. 24-IV-2020. ヤレヤレ峠
95. コデーニツサラグモ *Doenitzius pruvus* Oi, 1960
1 ♀a. 4-V-2019. 1 ♀a. 5-V-2020. 轟公園; 1 ♀a 3 ♂a. 14-XII-2019. 2 ♀a. 30-IV-2020. 愛宕山; 2 ♀a 3 ♂a. 14-XII-2019. 竹ヶ島; 1 ♀a. 24-IV-2020. 大木屋上; 1 ♀a. 5-V-2020. 玉笠; 8 ♀a. 8-V-2020. 大久保上
96. ナミズキンスカグモ *Gongylioides communis* H. Saito et Ono, 2001
2 ♀a 1 ♂a. 28-IV-2019. 畑口; 2 ♀a 1 ♂a. 4-V-2019. 3 ♂a 1 ♂y. 5-V-2020. 轟公園; 1 ♂a. 4-V-2019. 1 ♀a. 5-V-2020. 霧越峠; 1 ♀a 1 ♀y. 11-VIII-2019. 僧都谷; 1 ♀a. 24-IV-2020. 榎谷; 1 ♀a. 24-IV-2020. 5 ♀a. 5-VIII-2020. 大木屋上; 1 ♀a 1 ♂a. 8-V-2020. 大久保上; 1 ♀a 1 ♂a 1 ♀y. 8-V-2020. 大久保; 1 ♀a. 30-VII-2020. 北河内; 1 ♀a. 5-VIII-2020. 川又
97. クロナンキングモ *Hylyphantes graminicola* (Sundevall, 1830)
1 ♀a. 8-VIII-2019. 室津; 2 ♀a. 1 ♂a 8-VIII-2019. 上穴瀬谷; 9 ♀a 2 ♂a. 8-VIII-2019. 上大内; 1 ♂a. 30-IV-2020. 西福良; 1 ♀a 3 ♂a. 5-V-2020. 玉笠; 1 ♀a 1 ♂a. 3-VIII-2020. 4 ♀a 2 ♂a. 14-IX-2020. 浪切不動尊; 1 ♀a. 3-VIII-2020. 櫛川上; 1 ♀a. 5-VIII-2020. 大木屋
98. ムネグロサラグモ *Ketambea nigripectoris* (Oi, 1960)
1 ♀a 1 ♂a. 28-IV-2019. 竹ヶ島; 1 ♀a. 6-IV-2020. 櫛川上; 2 ♀a 2 ♂a. 24-IV-2020. 1 ♀a. 5-V-2020. 榎谷; 1 ♂a 1 ♂y. 24-IV-2020. ヤレヤレ峠; 1 ♂a. 30-IV-2020. 西福良; 1 ♀a. 5-V-2020. 霧越峠下方; 1 ♀a. 8-V-2020. 畑口; 1 ♀a. 8-V-2020. 大久保; 1 ♀a. 8-V-2020. 中谷; 1 ♂a. 3-VIII-2020. 下大内
99. チビアカサラグモ *Nematogmus sanguinolentus* (Walckenaer, 1842)
1 ♀a. 30-VII-2020. 中谷口
100. クスミサラグモ *Nerienne fusca* (Oi, 1960)
1 ♀a. 4-V-2019. 霧越峠; 3 ♀a 1 ♂a. 24-IV-2020. 川又; 3 ♀a 2 ♂a. 24-IV-2020. 1 ♀a 1 ♂a. 5-V-2020. 榎谷; 1 ♀a. 24-IV-2020. 大木屋上; 1 ♀a. 24-IV-2020. ヤレヤレ峠;
- 1 ♂a. 4-V-2020. 轟公園 (谷川明男氏同定); 1 ♀a. 8-V-2020. 畑口; 1 ♀a. 8-V-2020. 大久保
101. ヘリジロサラグモ *Nerienne oidedicata* van Helsdingen, 1969
1 ♂a. 24-IV-2020. 榎谷 (谷川明男氏同定)
102. マダラナンキングモ *Neserigone torquialpis* (Oi, 1960)
2 ♀a 1 ♂a. 4-V-2019. 2 ♀a 2 ♂a. 5-V-2020. 轟公園; 2 ♀a. 8-VIII-2019. 室津; 2 ♀a. 24-IV-2020. 2 ♂a. 5-VIII-2020. 川又; 1 ♂a. 5-V-2020. 3 ♀a 2 ♂a. 5-VIII-2020. 玉笠; 2 ♀a. 8-V-2020. 中谷; 2 ♀a 3 ♂a. 30-VII-2020. 中尾; 2 ♀a 1 ♂a. 30-VII-2020. 中谷口 (谷川明男氏確認); 2 ♂a. 30-VII-2020. 僧都谷; 1 ♀a. 3-VIII-2020. 上皆津; 1 ♀a. 5-VIII-2020. 大木屋上
103. スカグモ *Paratmeticus bipunctis* (Bösenberg et Strand, 1906)
1 ♂a. 30-IV-2020. 愛宕山 (谷川明男氏同定); 1 ♀a. 30-VII-2020. 日比宇; 4 ♀a. 3-VIII-2020. 上皆津 (谷川明男氏確認); 1 ♀a. 5-VIII-2020. 大木屋; 4 ♀a. 5-VIII-2020. 玉笠
104. ズナガコヌカグモ *Saitonia longicephala* (H. Saito, 1988)
1 ♂a. 5-V-2020. 霧越峠下方 (谷川明男氏同定)
105. カンサイアリマネグモ *Solenysa partibilis* Tu, Ono & Li, 2007
1 ♀a. 6-IV-2020. 櫛川上; 2 ♀a. 8-V-2020. 大久保上 (谷川明男氏同定)
106. ミナミアリマネグモ *Solenysa trunciformis* Wang et al., 2015
1 ♂a. 30-IV-2020. 愛宕山 (谷川明男氏同定)
107. ヒメヨツボシサラグモ *Strandella yaginumai* H. Saito, 1982
1 ♀a. 4-V-2019. 2 ♀a 2 ♂y. 5-V-2020. 轟公園; 1 ♂a. 24-IV-2020. 川又
108. ユノハマサラグモ *Turiniphia yunohamensis* (Bösenberg et Strand, 1906)
3 ♀a 1 ♂a. 4-V-2019. 轟公園; 1 ♀y. 8-VIII-2019. 上大内; 1 ♀a 1 ♂a. 6-IV-2020. 櫛川上; 1 ♀a. 6-IV-2020. 西敷谷; 3 ♀a 2 ♂a. 24-IV-2020. 川又; 3 ♀a. 24-IV-2020. 榎谷; 3 ♀a 1 ♂a. 24-IV-2020. 大木屋上; 2 ♀a 3 ♂a. 24-IV-2020. ヤレヤレ峠; 2 ♀a. 30-IV-2020. 下吉野; 4 ♀a. 30-IV-2020. 浪切不動尊; 1 ♀a. 8-V-2020. 畑口; 1 ♀a. 8-V-2020. 中谷
109. アトグロアカムネグモ *Ummeliata feminea* (Bösenberg et Strand, 1906)
2 ♀a. 3-VIII-2020. 櫛川上 (谷川明男氏確認)
110. セスジアカムネグモ *Ummeliata insecticeps* (Bösenberg et Strand, 1906)
1 ♂a. 30-IV-2020. 西福良 (谷川明男氏同定); 5 ♀a. 14-IX-2020. 松本
111. カントウヒゲヌカグモ *Walckenaeria orientalis* (Oligier, 1985)
1 ♂a. 4-V-2019. 霧越峠周辺 (谷川明男氏同定)
- チリグモ科 Oecobiidae**
112. ヒラタグモ *Uroctea compactilis* L. Koch, 1878
2 ♀y. 5-VIII-2020. 川又; 1 ♀a. 14-IX-2020. 八坂神社
- ウズグモ科 Uloboridae**
113. オウギグモ *Hyptiotes affinis* Bösenberg et Strand, 1906
1 ♂y. 30-VII-2020. 僧都谷; 1 ♂y. 3-VIII-2020. 櫛川上; 1 ♀y. 5-VIII-2020. 川又
114. マネキグモ *Miagrammopes orientalis* Bösenberg et Strand, 1906
1 ♀a 1 ♀y. 2-VIII-2019. 杉谷; 1 ♀a. 8-VIII-2019. 室津; 1 ♀y. 8-VIII-2019. 上穴瀬谷; 1 ♀y. 11-VIII-2019. 僧都谷; 1 ♀y. 6-IV-2020. 櫛川上; 1 ♀y. 8-V-2020. 大久保; 1 ♀a. 5-VIII-2020. 大木屋上
115. カタハリウズグモ *Octonoba sybotides* (Bösenberg et Strand, 1906)
1 ♀a. 11-VIII-2019. 僧都谷; 1 ♀a. 5-VIII-2020. 玉笠
116. ヤマウズグモ *Octonoba varians* (Bösenberg et Strand, 1906)
1 ♀a. 4-V-2019. 轟公園; 2 ♀a 1 ♀y. 8-VIII-2019. 上穴瀬谷; 1 ♀a. 11-VIII-2019. 僧都谷; 1 ♂a 1 ♀y. 6-IV-2020. 櫛川上; 1 ♀a. 30-IV-2020. 愛宕山麓; 3 ♀a 1 ♂a. 8-V-

2020. 大久保；1 ♀a. 8-V-2020. 中谷；2 ♀a. 5-VIII-2020. 大木屋上

タナグモ科 Agelenidae

117. クサグモ *Agelena silvatica* Oligier, 1983
1 ♀a. 8-VIII-2019. 上穴瀬谷；1 ♀a. 11-VIII-2019. 八坂神社；
1 ♀a 1 ♂a. 30-VII-2020. 小谷会館；1 ♀a. 30-VII-2020. 日比
宇；1 ♂a. 5-VIII-2020. 大木屋上
118. コクサグモ *Allagelena opulenta* (L. Koch, 1878)
1 ♀y. 2-VIII-2019. 杉谷；1 ♂y. 8-VIII-2019. 上穴瀬谷；1
♂y. 11-VIII-2019. 僧都谷；1 ♀y. 11-VIII-2019. 八坂神社；1
♂y. 30-VII-2020. 中尾；1 ♀y 1 ♂y. 30-VII-2020. 中谷口；
1 ♀y. 3-VIII-2020. 櫛川上；1 ♂y. 3-VIII-2020. 上皆津；1
♀a. 14-IX-2020. 浪切不動尊；1 ♀a. 14-IX-2020. 竹ヶ島
119. カミガタヤチグモ種群の一種 Species group of *Coelotes yaginumai*
1 ♀a. 28-IV-2019. 畑口；2 ♀a. 4-V-2019, 1 ♀a. 5-V
-2020. 轟公園；4 ♀a. 2 ♂a. 14-XII-2019. 竹ヶ島；1 ♀a.
30-IV-2020. 愛宕山
120. シモフリヤチグモ *Iwogumoa insidiosa* (L. Koch, 1878)
1 ♀a 1 ♀y. 28-IV-2019. 畑口

ナミハグモ科 Cybaeidae

121. ナミハグモ属の一種 *Cybaeus* sp.
1 ♀a. 4-V-2019, 2 ♀a. 5-V-2020, 1 ♀a. 5-V-2020.
轟公園；1 ♂a. 4-V-2019. 霧越峠；1 ♂a. 14-XII-2019. 竹
ヶ島；1 ♀a. 5-V-2020. 霧越峠下方

ハタケグモ科 Hahniidae

122. コタナグモ属の一種 *Cicurina* sp. (おそらく未知種)
2 ♀a 2 ♂y. 4-V-2019. 霧越峠 (谷川明男氏同定)

ハグモ科 Dictynidae

123. カレハグモ *Lathys annulata* Bösenberg et Strand, 1906
1 ♀a. 8-V-2020. 大久保；1 ♀a. 30-IV-2020. 浪切不動尊；
1 ♀a. 30-IV-2020. 愛宕山麓 (以上谷川明男氏同定)
124. ムツメカレハグモ *Lathys sexoculata* Seo et Shon, 1984
1 ♀a. 8-VIII-2019. 上大内；1 ♀y 1 ♂y. 4-V-2019. 霧越
峠 (谷川明男氏確認)；1 ♀a. 5-VIII-2020. 大木屋上
125. カレハグモ属の一種 *Lathys* sp. (おそらく未記載種)
1 ♂a. 5-V-2020. 樫谷 (谷川明男氏同定)

ウシオグモ科 Desidae

126. クロガケジグモ *Badumna insignis* (L. Koch, 1872)
2 ♀a. 14-IX-2020. 宍喰駅

アシダカグモ科 Sparassidae

127. アシダカグモ *Heteropo venatoria* (Linnaeus, 1767)
1 ♀a. 3-VIII-2020. 浪切不動尊
128. コアシダカグモ *Sinopoda forcipata* (Karsch, 1881)
1 ♀y. 28-IV-2019. 畑口；1 ♀y. 16-VII-2020. 八幡神社；1
♀a. 5-VIII-2020. 大木屋上
129. カマスグモ *Thelcticopis severa* (L. Koch, 1875)
1 ♂y. 30-VII-2020. 僧都谷；1 ♂y. 5-VIII-2020. 玉笠

シボグモ科 Ctenidae

130. シボグモ *Anahita fauna* Karsch, 1879
2 ♀y. 28-IV-2019, 1 ♀y. 14-XII-2019. 竹ヶ島；2 ♀y 3 b.
28-IV-2019. 畑口；1 ♀y 1 ♂y 1 b. 4-V-2019. 轟公園；1
♀a. 8-VIII-2019. 室津；1 ♀y. 8-VIII-2019. 上穴瀬谷；1 ♀y.
11-VIII-2019. 僧都谷；1 ♀y. 14-XII-2019. 愛宕山；2 ♀y. 6
-IV-2020. 櫛川上；1 ♀y. 6-IV-2020. 西敷谷；1 ♀y 1 b.
24-IV-2020. 大木屋上；2 ♀y. 30-IV-2020. 愛宕山；1 ♀y.
30-IV-2020. 浪切不動尊；1 ♀y. 8-V-2020. 大久保上；1
♀y. 8-V-2020. 大久保

ササグモ科 Oxyopidae

131. シマササグモ *Oxyopes macilentus* L. Koch, 1878
1 ♀a. 8-VIII-2019. 北河内；2 ♀a. 11-VIII-2019. 僧都谷；1
♀y. 30-IV-2020. 愛宕山麓；1 ♀y. 30-IV-2020. 浪切不動尊
132. ササグモ *Oxyopes sertatus* L. Koch, 1878
1 ♀a. 8-VIII-2019. 上穴瀬谷；2 ♀y. 6-IV-2020. 櫛川上；
1 ♀y. 30-IV-2020. 西福良；1 ♀y. 30-IV-2020. 愛宕山麓；
2 ♀y. 8-V-2020. 大久保上；1 ♀a. 30-VII-2020. 僧都谷；
1 ♀y. 14-IX-2020. 竹ヶ島

キシダグモ科 Pisauridae

133. スジプトハシリグモ *Dolomedes saganus* Bösenberg et Strand, 1906
1 ♀a 1 ♀y. 8-VIII-2019. 上穴瀬谷
134. スジアカハシリグモ *Dolomedes silvicola* Tanikawa et Miyashita, 2008
1 ♀y. 8-VIII-2019. 上大内；1 ♀a 1 ♀y. 11-VIII-2019, 1 ♀y.
30-VII-2020. 中尾；1 ♀y. 24-IV-2020. 川又；2 ♀y. 24-IV
-2020. 大木屋上；3 ♀y. 5-VIII-2020. 大木屋上
135. ヒゲナガハシリグモ *Hygropoda higenaga* (Kishida, 1936)
1 ♀a. 3-VIII-2020. 浪切不動尊 (谷川明男氏同定)

コモリグモ科 Lycosidae

136. イナダハリゲコモリグモ *Pardosa agraria* Tanaka, 1985
1 ♀a. 11-VIII-2019. 松本原；2 ♀a. 8-V-2020. 大久保；1
♀a. 14-IX-2020. 松本
137. ウツキコモリグモ *Pardosa astrigera* L. Koch, 1878
1 ♀a 3 ♂a. 28-IV-2019. 竹ヶ島
138. ヤマハリゲコモリグモ *Pardosa brevivulva* Tanaka, 1975
5 ♀a. 4-V-2019. 霧越峠 (谷川明男氏確認)；1 ♀a 1 ♂a. 24
-IV-2020. 川又
139. キクツキコモリグモ *Pardosa pseudoannulata* (Bösenberg et Strand, 1906)
1 ♀a 1 ♂a 1 ♀y. 14-IX-2020. 松本
140. キバラコモリグモ *Pirata subpiraticus* (Bösenberg et Strand, 1906)
2 ♀a. 14-IX-2020. 松本
141. クラークコモリグモ *Piratula clercki* (Bösenberg et Strand, 1906)
2 ♀a. 11-VIII-2020. 中尾
142. チビコモリグモ *Piratula procurva* (Bösenberg et Strand, 1906)
1 ♀a. 2-VIII-2019. 杉谷；1 ♀a. 8-VIII-2019. 室津

カニグモ科 Thomisidae

143. イボカニグモ *Boliscus tuberculatus* (Simon, 1886)
1 ♀a. 11-VIII-2019, 1 ♀a 1 ♀y. 14-IX-2020. 八坂神社；2
♂a 1 ♀y. 14-IX-2020. 竹ヶ島
144. コハナグモ *Diaea subdola* O. P. -Cambridge, 1885
1 ♀a. 11-VIII-2019. 中尾；2 ♀y. 6-IV-2020. 櫛川上；1 ♀y.
24-IV-2020. 樫谷；1 ♂a 1 ♂y. 30-IV-2020. 愛宕山麓；1 ♀y.
30-IV-2020. 浪切不動尊；1 ♂a. 8-V-2020. 畑口；1 ♂y.
8-V-2020. 大久保上；1 ♀a. 30-VII-2020. 北河内；1 ♀a.
3-VIII-2020. 上皆津；1 ♀a. 5-VIII-2020. 大木屋；1 ♀a. 5
-VIII-2020. 玉笠
145. クマダハナグモ *Ebelingia kumadai* (Ono, 1985)
1 ♀y. 11-VIII-2019. 中尾 (谷川明男氏確認)；1 ♀y. 11-VIII-
2019. 北河内；6 ♀y. 3-VIII-2020. 上皆津；1 ♀y. 14-IX-
2020. 浪切不動尊
146. ハナグモ *Ebrechtella tricuspidata* (Fabricius, 1775)
1 ♀a 1 ♂a 1 ♀y. 30-IV-2020. 愛宕山麓；1 ♀y. 14-IX-2020.
浪切不動尊
147. アマガエビスグモ *Lysiteles coronatus* (Grube, 1861)
2 ♀a 2 ♂a 1 ♂y. 6-IV-2020. 櫛川上；2 ♀a. 24-IV-2020. 川
又；1 ♂a. 24-IV-2020. 大木屋上；1 ♀a 1 ♂a. 5-V-2020. 霧
越峠；2 ♂a. 5-V-2020. 樫谷；1 ♀a. 5-V-2020. 轟公園；
1 ♀a. 8-V-2020. 畑口
148. ワカバグモ *Oxytate striatipes* L. Koch, 1878
1 ♀y. 8-VIII-2019. 上穴瀬谷；1 ♀y. 8-VIII-2019. 上大内；

1 ♀y. 11-Ⅷ-2019. 僧都谷; 1 ♀y. 11-Ⅷ-2019. 1 ♀y. 30-Ⅷ-2020. 中尾; 1 ♀y. 11-Ⅷ-2019. 八坂神社; 1 ♀a 1 ♂a 1 ♀y. 6-Ⅳ-2020. 櫛川上; 1 ♀a. 24-Ⅳ-2020. 川又; 1 ♀a. 24-Ⅳ-2020. ヤレヤレ峠; 2 ♂a. 30-Ⅳ-2020. 西福良; 1 ♀a. 5-V-2020. 霧越峠; 1 ♀y. 3-Ⅷ-2020. 浪切不動尊; 1 ♀y. 3-Ⅷ-2020. 上皆津; 1 ♀a. 5-Ⅷ-2020. 川又; 1 ♀y. 14-Ⅸ-2020. 竹ヶ島

149. オチバカニグモの一種 (日本産未知種) *Ozyptila* sp.
3 ♀a 2 ♀y. 8-Ⅷ-2019. 室津; 1 ♀a 2 ♀y. 8-Ⅷ-2019. 上穴瀬谷 (谷川明男氏同定); 4 ♀y 1 ♂y. 11-Ⅷ-2019. 僧都谷; 1 ♀a 1 ♀y. 6-Ⅳ-2020. 櫛川上; 1 ♀y 1 ♂y. 24-Ⅳ-2020. 川又; 1 ♂a 1 ♀y 1 ♂y. 5-V-2020. 霧越峠下方; 2 ♀a. 8-V-2020. 大久保上

150. チクニエビスグモ *Synema chikunii* Ono, 1983
1 ♀a. 8-Ⅷ-2019. 上穴瀬谷; 1 ♀y. 24-Ⅳ-2020. 榎谷; 2 ♀y. 24-Ⅳ-2020. ヤレヤレ峠; 1 ♀y. 8-V-2020. 中谷; 1 ♀a. 30-Ⅶ-2020. 僧都谷; 1 ♀a. 3-Ⅷ-2020. 下大内; 1 ♀a. 3-Ⅷ-2020. 櫛川上; 1 ♀a. 3-Ⅷ-2020. 上皆津; 1 ♀a. 5-Ⅷ-2020. 大木屋上

151. ナンゴクフノジグモ *Synema nangoku* Ono, 2002
1 ♀a. 8-Ⅷ-2019. 上穴瀬谷; 1 ♀y. 4-V-2019. 轟公園; 1 ♀a. 11-Ⅷ-2019. 中尾; 1 ♀a. 11-Ⅷ-2019. 北河内 (谷川明男氏確認); 2 ♀y. 30-Ⅳ-2020. 吉野; 1 ♀y. 5-V-2020. 玉笠; 1 ♀a. 3-Ⅷ-2020. 上皆津

152. アズチグモ *Thomisus labefactus* Karsch, 1881
1 ♀a. 8-Ⅷ-2019. 北河内; 1 ♂a. 30-Ⅶ-2020. 日比宇; 2 ♂a. 14-Ⅸ-2020. 竹ヶ島

153. トラフカニグモ *Tmarus piger* (Walckenaer, 1802)
1 ♀y. 14-Ⅻ-2019. 竹ヶ島; 1 ♀y. 30-Ⅳ-2020. 愛宕山; 1 ♀y. 8-V-2020. 大久保上; 2 ♀y. 3-Ⅷ-2020. 上皆津; 1 ♀y. 5-Ⅷ-2020. 大木屋上; 2 ♀y. 5-Ⅷ-2020. 玉笠

154. セマルトラフカニグモ *Tmarus rimosus* Paik, 1973
1 ♀a. 5-Ⅷ-2020. 川又

155. ヤミイロカニグモ *Xysticus croceus* Fox, 1937
1 ♀a. 24-Ⅳ-2020. ヤレヤレ峠; 1 ♀a. 5-V-2020. 轟公園; 1 ♀a. 3-Ⅷ-2020. 浪切不動尊

156. チュウカカニグモ *Xysticus ephippiatus* Simon, 1880
1 ♀a. 8-V-2020. 大久保上

157. ゴウシキカニグモ *Xysticus saganus* Bösenberg et Strand, 1906
1 ♂a. 11-Ⅷ-2019. 僧都谷

フクログモ科 Clubionidae

158. バンドウフクログモ *Clubiona bantoi* Hayashi, 1995
1 ♀a. 4-V-2019. 霧越峠; 1 ♀a. 30-Ⅳ-2020. 浪切不動尊; 1 ♀a. 5-V-2020. 榎谷; 1 ♂a. 5-V-2020. 轟公園

159. ヤハズフクログモ *Clubiona jucunda* (Karsch, 1879)
1 ♀a. 5-Ⅷ-2020. 川又 (無紋型: 谷川明男氏同定)

160. トビイロフクログモ *Clubiona lena* Bösenberg et Strand, 1906
1 ♂a. 5-V-2020. 玉笠

161. ムナアカフクログモ *Clubiona vigil* Karsch, 1879
1 ♂a. 5-Ⅷ-2020. 大木屋上

162. フクログモ属の一種 *Clubiona* sp. (おそらく未記載種)
1 ♀a. 5-Ⅷ-2020. 大木屋上 (谷川明男氏同定)

イツツグモ科 Anyphaenidae

163. イツツグモ *Anyphaena pugil* Karsch, 1879
1 ♀a. 24-Ⅳ-2020. 2 ♀y. 5-Ⅷ-2020. 川又; 1 ♀a. 24-Ⅳ-2020. 大木屋上; 2 ♀a. 24-Ⅳ-2020. ヤレヤレ峠; 3 ♀a. 30-Ⅳ-2020. 愛宕山麓; 1 ♀a. 30-Ⅳ-2020. 浪切不動尊; 2 ♀a. 5-V-2020. 霧越峠; 1 ♀a. 5-V-2020. 榎谷; 1 ♀a. 5-V-2020. 轟公園; 2 ♀y. 14-Ⅸ-2020. 浪切不動尊

ネコグモ科 Corinnidae

164. オトヒメグモ *Orthobula crucifera* Bösenberg et Strand, 1906
1 ♀a 1 ♂a. 28-Ⅳ-2019. 3 ♀a 1 ♂a. 14-Ⅻ-2019. 竹ヶ島; 2 ♀a. 30-Ⅶ-2020. 日比宇; 6 ♀a 3 ♂a. 14-Ⅸ-2020. 杉谷

165. ネコグモ *Trachela japonicus* Bösenberg et Strand, 1906
1 ♀y. 11-Ⅷ-2019. 中尾; 2 ♀a 2 ♂a 3 ♀y. 6-Ⅳ-2010. 櫛川上; 1 ♂a. 24-Ⅳ-2020. 1 ♀a. 5-V-2020. 榎谷; 1 ♂y. 24-Ⅳ-2020. 大木屋上; 1 ♀a 1 ♂a. 30-Ⅳ-2020. 西福良; 2 ♀a. 30-Ⅳ-2020. 浪切不動尊; 2 ♀a. 5-V-2020. 霧越峠; 1 ♀a. 5-V-2020. 玉笠; 1 ♀a. 5-V-2020. 轟公園; 1 ♀a. 8-V-2020. 大久保; 1 ♀y. 14-Ⅸ-2020. 杉谷

ウラシマグモ科 Phrurolithidae

166. ナンゴクウラシマグモ属の一種 *Otacia* sp. (日本産未知種)
7 ♂a. 28-Ⅳ-2019. 竹ヶ島 (谷川明男氏同定); 1 ♂a. 28-Ⅳ-2019. 畑口; 3 ♂a. 4-V-2019. 1 ♀a 4 ♂a 1 ♀y. 5-V-2020. 轟公園; 5 ♀a. 30-Ⅳ-2020. 愛宕山; 2 ♂a 2 ♀y 1 ♂y. 5-V-2020. 霧越峠下方; 2 ♀a 5 ♂a 1 ♀y. 8-V-2020. 大久保上

ワシグモ科 Gnaphosidae

167. クロチャケムリグモ *Zelotes asiaticus* (Bösenberg et Strand, 1906)
1 ♀a. 24-Ⅳ-2020. 川又

ツチフクログモ科 Miturgidae

168. イタチグモ *Prochora praticola* (Bösenberg et Strand, 1906)
1 ♀y. 4-V-2019. 霧越峠; 1 ♀. 2-Ⅷ-2019. 松原海岸; 2 ♀y. 14-Ⅻ-2019. 竹ヶ島; 1 ♀y. 14-Ⅻ-2019. 愛宕山

コマチグモ科 Cheiracanthidae

169. アシナガコマチグモ *Cheiracanthium eutittha* Bösenberg et Strand, 1906
1 ♀a. 2-Ⅷ-2019. 杉谷
170. ヤサコマチグモ *Cheiracanthium unicum* Bösenberg et Strand, 1906
2 ♀a. 8-Ⅷ-2019. 上穴瀬谷
171. コマチグモ属の一種 *Cheiracanthium* sp. (おそらく未記載種)
1 ♀a. 8-V-2020. 畑口 (谷川明男氏同定)

エビグモ科 Philodromidae

172. アサヒエビグモ *Philodromus subaureolus* Bösenberg et Strand, 1906
1 ♀a. 8-Ⅷ-2019. 上大内; 1 ♀y. 11-Ⅷ-2019. 僧都谷

ハエトリグモ科 Salticidae

173. ネコハエトリ *Carrhotus xanthogramma* (Latreille, 1819)
3 ♀y. 8-Ⅷ-2019. 北河内; 2 ♀y. 11-Ⅷ-2019. 僧都谷; 1 ♀a 1 ♂a. 30-Ⅳ-2020. 愛宕山麓; 1 ♀a. 5-V-2020. 霧越峠; 1 ♂a. 8-V-2020. 大久保

174. マミジロハエトリ *Evarcha albaria* (L. Koch, 1878)
2 ♀a 1 ♂a 1 ♀y. 28-Ⅳ-2019. 竹ヶ島; 1 ♀y. 28-Ⅳ-2019. 1 ♂a. 8-V-2020. 畑口; 1 ♀a 1 ♀y. 8-Ⅷ-2019. 上穴瀬谷; 1 ♀a 1 ♂a 1 ♀y. 8-Ⅷ-2019. 上大内; 1 ♂a 1 ♀y. 11-Ⅷ-2019. 僧都谷; 1 ♂a. 30-Ⅳ-2020. 愛宕山麓; 1 ♀y. 30-Ⅳ-2020. 愛宕山; 1 ♂a 1 ♀y. 5-V-2020. 玉笠; 1 ♂a. 8-V-2020. 大久保上; 1 ♀y. 8-V-2020. 大久保; 1 ♀a 1 ♂a. 3-Ⅷ-2020. 下大内; 1 ♂a. 3-Ⅷ-2020. 櫛川上; 1 ♀a. 14-Ⅸ-2020. 杉谷

175. イソハエトリ *Hakka himeshimensis* (Dönitz et Strand, 1906)
1 ♀a 1 ♀y 1 ♂y. 14-Ⅸ-2020. 竹ヶ島

176. ウデブトハエトリ *Harmochirus insulanus* (Kishida, 1914)
1 ♂y 1 ♀y. 2-Ⅷ-2019. 杉谷; 1 ♂y. 30-Ⅳ-2020. 愛宕山; 1 ♀y. 5-V-2020. 玉笠

177. アダンソンハエトリ *Hasarius adansoni* (Audouin, 1826)
1 ♂a 1 ♂y. 14-Ⅸ-2020. 穴喰駅

178. ジャバラハエトリ *Helicium yaginumai* Bohdanowicz et Prószyński, 1987
3 ♀a 1 ♂a 1 ♀y. 8-V-2020. 大久保; 1 ♀a. 30-VIII-2020.
中尾; 1 ♂a 1 ♂y. 30-VIII-2020. 僧都谷; 1 ♀a 1 ♂a. 3-VIII-2020. 上皆津 (谷川明男氏同定); 1 ♂a. 5-VIII-2020. 川又
179. エキスハエトリ *Laufeia aenae* Simon, 1889
1 ♀a. 3-VIII-2020. 浪切不動尊
180. コハエトリグモ属の一種 *Laufeia* sp. (未記載種)
1 ♂a 1 ♀y. 8-VIII-2019. 上大内 (谷川明男氏同定)
181. シラヒゲハエトリ *Menemerus fulvus* (L. Koch, 1878)
1 ♀y 1 ♂y. 5-VIII-2020. 大木屋
182. ヤサアリグモ *Myrmarachne inermichelis* Bösenberg et Strand, 1906
1 ♀a. 30-VII-2020. 中尾
183. アリグモ *Myrmarachne japonica* (Karsch, 1879)
1 ♀a. 11-VIII-2019. 八坂神社; 1 ♀a 1 ♀y. 30-IV-2020. 愛宕山麓; 1 ♀a. 3-VIII-2020. 浪切不動尊; 1 ♀a. 3-VIII-2020. 櫛川上
184. コガタネオンハエトリ *Neon minutus* Zabka, 1985
1 ♀a. 28-IV-2019. 畑口; 1 ♀a. 30-IV-2020. 愛宕山; 1 ♀a. 5-V-2020. 霧越峠下方
185. チャイロアサヒハエトリ *Phintella abunormis* (Bösenberg et Strand, 1906)
1 ♀a. 2-VIII-2019. 杉谷 (谷川明男氏同定)
186. キアシハエトリ *Phintella bifurcilinea* (Bösenberg et Strand, 1906)
1 ♀a 1 ♂a 2 ♀y. 2-VIII-2019. 杉谷; 4 ♀a. 8-VIII-2019. 北河内; 1 ♀a 1 ♂y. 11-VIII-2019. 僧都谷; 1 ♀a. 30-IV-2020. 西福良; 1 ♀y. 30-IV-2020. 愛宕山麓; 1 ♀y 1 ♂y. 30-IV-2020. 1 ♀a 1 ♂a. 14-IX-2020. 浪切不動尊; 1 ♂a. 5-V-2020. 玉笠; 1 ♀a 2 ♀y. 8-V-2020. 大久保上; 1 ♀a 1 ♀y. 8-V-2020. 大久保; 2 ♀a 1 ♀y. 3-VIII-2020. 櫛川上; 1 ♀y 1 ♂y. 14-IX-2020. 竹ヶ島
187. デーニツハエトリ *Plexippoides doenitzi* (Karsch, 1879)
1 ♂a. 28-IV-2019. 竹ヶ島; 2 ♀y. 8-VIII-2019. 室津; 3 ♀y. 8-VIII-2019. 上穴瀬谷; 1 ♀y. 8-VIII-2019. 上大内; 1 ♀y. 11-VIII-2019. 僧都谷; 2 ♀a 2 ♀y. 11-VIII-2019. 八坂神社; 1 ♂a. 6-IV-2020. 櫛川上; 2 ♂a 2 ♀y. 24-IV-2020. 1 ♀a 1 ♂y. 5-VIII-2020. 川又; 1 ♀a. 24-IV-2020. 大木屋上; 1 ♀a. 30-IV-2020. 西福良; 2 ♀y 1 ♂y. 30-IV-2020. 愛宕山麓; 1 ♀a 1 ♂a. 30-IV-2020. 3 ♀y. 3-VIII-2020. 4 ♂a. 14-IX-2020. 浪切不動尊; 2 ♀y. 3-VIII-2020. 上皆津; 1 ♀y. 8-V-2020. 中谷; 1 ♂y. 30-VIII-2020. 中尾
188. ミスジハエトリ *Plexippus setipes* Karsch, 1879
1 ♀y. 28-IV-2019 (谷川明男氏同定), 1 ♀a 1 ♂a 1 ♀y. 14-IX-2020. 竹ヶ島
189. ヒメカラスハエトリ *Rhene albigera* (C. L. Koch, 1848)
1 ♀a. 8-VIII-2019. 上穴瀬谷; 1 ♀y. 30-IV-2020. 愛宕山麓; 1 ♀y. 5-V-2020. 轟公園; 1 ♀a. 5-VIII-2020. 川又
190. アオオビハエトリ *Siler vittatus* (Karsch, 1879)
1 ♂y. 28-IV-2019. 1 ♀y. 14-XII-2019. 竹ヶ島; 1 ♀y. 2-VIII-2019. 杉谷; 1 ♀y. 11-VIII-2019. 僧都谷; 1 ♂y. 30-IV-2020. 愛宕山麓; 1 ♀a. 5-V-2020. 榎谷; 1 ♀y. 14-IX-2020. 浪切不動尊; 1 ♀y. 14-IX-2020. 八坂神社
191. オオクマアメイロハエトリ *Synagelides annae* Bohdanowicz, 1979
1 ♀y. 2-VIII-2019. 杉谷; 1 ♀a. 6-IV-2020. 櫛川上; 1 ♀a. 30-IV-2020. 愛宕山; 1 ♂y. 5-V-2020. 轟公園; 1 ♀a. 8-V-2020. 大久保上
192. ウスジハエトリ *Yaginumaella striatipes* (Grube, 1861)
2 ♀a. 24-IV-2020. 大木屋上; 2 ♂a 2 ♀y. 5-V-2020. 轟公園; 1 ♀a. 5-VIII-2020. 大木屋上
193. ムツバハエトリ *Yaginumanis sexdentatus* (Yaginuma, 1967)
1 ♀a 1 ♀y. 4-V-2019. 轟公園

4. 徳島県で初めて確認された種

※ 種の番号はリストナンバー

65. キヌアミグモ

Cyrtophora exanthematica (Doleschall, 1859)

体長は雌9.0～12.0mm, 雄3.0～4.0mm。腹部は後方に少し伸び、横に二分する。浪切不動尊にて雄の幼体が1頭採取され、谷川明男氏によって本種と同定された。四国では高知県に記録がある。



写真1 キヌアミグモ 雄 (幼体)

89. アシボソケシグモ

Agyneta tenuipes (Ono, 2007)

体長雌2.0mm, 雄1.5mm前後。腹部は白色で後端は黒い。歩脚が長く全体的にスマートな感じのクモである。杉谷の文化村周辺にて落葉層から採取された。四国では高知県で記録がある。



写真2 アシボソケシグモ 雌

90. サイトウヌカグモ

Ainerigone saitoi (Ono, 1991)

体長は雌1.6～2.1mm, 雄1.6～1.8mm。上顎の前後に各4本の歯がある。腹部後端は白色。四国では高知県・香川県に記録がある。



写真3 サイトウヌカグモ 雌

102. マダラナンキングモ

Neserigone torquialpis (Oi, 1960)

体長は雌雄ともに2.1～2.6mm。雄の上顎に1本の尖った刺状突起, 前牙堤に5歯がある。4月から8月にかけて当該地域の多数の地点においてビーティング法で採取された。四国では高知県に記録がある。



写真4 マダラナンキングモ 雌

103. ヌカグモ *Paratmeticus bipunctis* (Bösenberg et Strand, 1906)

体長雌2.8～3.6mm, 雄2.5～3.0mm。上顎の前牙堤に5～6歯, 後牙堤に3～4歯がある。いずれもビーティング法で採取された。北海道から九州まで広範囲に分布している種で, 四国では高知県・香川県で記録されている。



写真5 ヌカグモ 雌

104. ズナガコヌカグモ

Saitonia longicephala (H. Saito, 1988)

体長雄1.6mm前後。頭部は全体に幅広く前方に突き出て, 眼域に短毛を密生する独特の形状を示している。雌は未知。霧越峠下方の落葉中から採取した。九州の福岡県・熊本県で記録されているが, 四国では初めての記録となる。



写真6 ズナガコヌカグモ 雄

105. カンサイアリマネグモ

Solenysa partibilis Tu, Ono & Li, 2007

体長雌雄約1.3mm。大久保上の標本が谷川明男氏によって本種と同定された。本州(滋賀県・三重県以東)に分布するとされる種で, 四国では初めての記録となる。筆者がこれまで徳島県内の他地域で記録したアリマネグモ *S. mellottei* Simon, 1894, キュウシュウアリマネグモ *S. reflexilis* Tu, Ono et Li, 2007が疑問となり, 過去の標本について再検討する必要がある。



写真7 カンサイアリマネグモ 雌

106. ミナミアリマネグモ

Solenysa trunciformis Wang et al., 2015

体長約1.1mmの雄1頭のみ採取であるが, 谷川明男氏によって本種と同定された。本種は2015年に

記載されたばかりの種で、和歌山県・岡山県・香川県で記録されている。



写真8 ミナミアリマネグモ 雄（側面）

111. カントウヒゲヌカグモ

Walckenaeria orientalis (Oliger, 1985)

体長雌2.3mm前後，雄1.8～1.9mm。霧越峠周辺の落葉層から雄1頭が採取された。雄の頭部が丘形に隆起し，1対の角状の突起を有する。本州に分布するとされ，四国からは初めての記録となる。



写真9 カントウヒゲヌカグモ 雄（頭部）

135. ヒゲナガハシリグモ

Hygropoda higenaga (Kishida, 1936)

体長雌10mm前後，雄8mm前後。歩脚や雄の触肢が非常に長いのがこの種の特徴である。高知県の他和歌山県・宮崎県・鹿児島県で記録されている。



写真10 ヒゲナガハシリグモ 雌

151. ナンゴクフノジグモ

Synema nangoku Ono, 2002

体長雌4.2mm前後で雄は未知とされている。腹部背面は淡褐色の地に褐色斑と白色の点斑が並ぶ。今回の調査によって当該地域の多くの地点で採取されたが，高知県・香川県のほか，愛知県・三重県・熊本県でも記録されている。



写真11 ナンゴクフノジグモ 雌

5. 日本産未知種，未記載種と思われる種

今回の調査において不明種の確認をお願いした谷川明男氏によって，おそらく未知種，未記載種と特定された種及びヨコフマシラグモ属の一種について記録しておきたい。

6. ヨコフマシラグモ属の一種 *Falcileptoneta* sp.

5 ♀ a 1 ♂ a 3 ♂ y. 14-IX-2020. 杉谷

この種は1987年の旧海部町の総合学術調査報告書でマシラグモ科の一種（B）として報告された種であるが，標本が筆者の手元に残ったままで未だ種が確定されていない。今回の調査によって改めて杉谷で生息が確認された。雄触肢の形状から未記載種と思われる。



写真12 ヨコフマシラグモ属の一種 雄（触肢）

36. ヒメグモ科の一種 (I) Theridiidae sp. (I)

体長雌約2.5mm, 雄1.9mm。雌を北河内と櫛川上で, 雄を西福良で採取した。採取時期が異なりそれぞれ別に同定をお願いしたが, おそらく同種と思われる。



写真13 ヒメグモ科の一種 (I) 雌 (側面)

37. ヒメグモ科の一種 (II) Theridiidae sp. (II)

体長は雌約2.7mm (雄は未知)。ギボシヒメグモの黒色型に似るが, 腹部後端が大きく伸びて先端部は白色。外雌器の形状も異なる。



写真14 ヒメグモ科の一種 (II) 雌

88. ホラヒメグモ属の一種 Nesticus sp.

体長雌雄ともに約4mm。1986年10月及び1987年3月に多良鉱山 (仮称: 下吉野の廃坑) で雌成体2



写真15 ホラヒメグモ属の一種 雌 (外雌器)



写真16 ホラヒメグモ属の一種 雄 (触肢)

頭幼体1頭, 雄成体1頭のみ採取したクモで, 今回その廃坑の場所を探したが周囲の環境が当時と大きく変わっており, 廃坑の場所を見つけることができなかった。雌の外雌器, 雄触肢の形状はともに既知の種とは異なる。

122. コタナグモ属の一種 Cicurina sp.

体長約2mm。霧越峠周辺の落葉層から雌成体2頭, 雄幼体2頭を採取した。

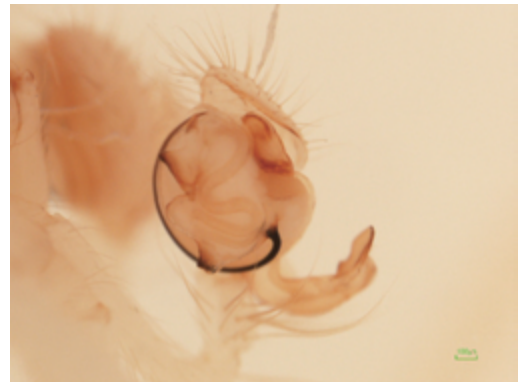

写真17 コタナグモ属の一種 雌

125. カレハグモ属の一種 Lathys sp.

檜谷の姫ヶ谷橋の近くで体長約2.5mmの雄の成体1頭を採取した。



写真18 カレハグモ属の一種 雄

149. オチバカニグモの一種 *Ozyptila* sp.

体長雌は約6.0mm, 雄3.7mmの小型のカニグモ。
1987年の旧海部町の報告書でニッポンオチバカニグモ *Oxyptila nipponica* Ono, 1985と記録された種と同種と思われるが, 雌の外雌器及び雄の触肢ともに既知種とは異なっている。徳島県内の他地域で記録されているオチバカニグモについての再検討が必要となった。この種は当該地域の広範囲に渡って生息している。



写真19 オチバカニグモ属の一種 雌



写真20 オチバカニグモ属の一種 雌 (外雌器)

162. フクログモ属の一種 *Clubiona* sp.

体長約8.5mmの雌成体1頭が大木屋上において採取された。腹部背面全体に縞模様が有り, 外雌器も

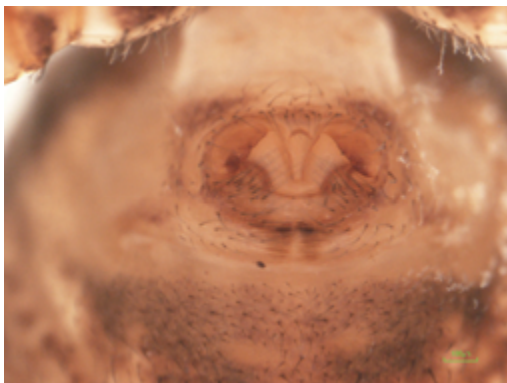

写真21 フクログモ属の一種 雌

特異な形状をしている。

166. ナンゴクウラシマグモ属の一種 *Otacilia* sp.

体長は雌4.0mm, 雄2.9mm前後。当該地域の多くの地点から採取した。雌の外雌器, 雄の触肢ともに既知種とは明らかに異なる。



写真22 ナンゴクウラシマグモ属の一種 雌

171. コマチグモ属の一種 *Cheiracanthium* sp.

体長4.7mmの雌1頭が畑口でのピーティングによって採取された。



写真23 コマチグモ属の一種 雌

180. コハエトリグモ属の一種 *Laufeia* sp.

体長約3.1mmの雄成体と雌の幼体が上大内で採取された。谷川明男氏及び須黒達巳氏によって未記載種と確認された。



写真24 コハエトリグモ属の一種 雄

6. おわりに

海陽町は徳島県最南端に位置するということで期待して調査に臨んだが、残念ながら1,000mを超えるような高峰での調査はできなかった。限られた期間での当該地域の一部地点での調査にもかかわらず193種の生息を確認することができた。特に県内で初めての記録となる11種及び未知種・未記載種と思われる11種を確認することができたのは大きな成果である。一方で1986年の旧海部町の調査で報告されている種のうち28種については今回は確認することができなかった。調査の時期や調査地点の違いによるものと思われるが、これらを加えると海陽町には221種以上のクモが生息していることになる。

119. カミガタヤチグモ種群の一種 Species group of *Coelotes yaginumai* として記録した種については、このグループのヤチグモは中部地方以西に広く生息しており、雌雄生殖器に地域による差異が見られ多数の種が記載されている。本県でも広範囲に生息しており、海陽町においては体長や雌の外雌器によって少なくとも3型が見られた。ヤチグモ属の多くの種は晩秋から春にかけてが成熟期であるため、この時期に合わせた調査が必要となる。今後当該地域においても雌雄成体の確保とともに他地域の個体とも比較検討することで新たな知見が得られるものと思われる。

121. ナミハグモ属の一種 *Cybaeus* sp. については、この属のクモを専門分野とする研究者が少なく未だ十分に分類研究が進んではいないが、本県を基準産地とするキウチナミハグモ *C. kiuchii* Komatsu, 1965, リュウノイワヤナミハグモ *C. ryunoiwayaensis* Komatsu, 1968の2種がいずれも洞窟内から採取された個体によって新種記載されている。今回の調査において落葉層からこの属のクモが採取された。体長や外雌器の形状によると複数の種が含まれている

可能性もある。

また、オオアシコモリグモ属、カイゾクコモリグモ属、微少なサラグモ科のクモで不明な種がまだ若干残されており、さらなる専門的な分類研究に期待したい。その他幼体のみの採取のために種が確定できない個体も残されている。それらの中には谷川明男氏同定による

シロオビカラカラグモ (おそらく)

Zoma dibaiyin Miller et al. 2009

1 ♀y. 2-VIII-2019. 杉谷

ムネグロコガネグモダマシ (おそらく)

Larinia onoi Tanikawa, 1989

3 ♀y. 11-VIII-2019. 北河内

が含まれているが、成体が確認されるまで保留としておきたい。

本報告にあたり、たくさんの標本について種の同定・確認をいただいた東京大学の谷川明男博士、ハエトリグモの同定にご協力いただいた神奈川県須賀川町の須賀達巳先生、クモ類の調査・同定等広範囲にわたってご教示いただいている国立科学博物館名誉研究員の小野展嗣博士、マシラグモ類についてご指導いただいている熊本県の入江照雄先生、そして今回の調査にあたってお世話になった関係の方々から感謝申し上げます。

文献

- 八木沼健夫, 1976. 日本の洞窟産クモの研究 (I), 資料編. 追大10周年記念論集 (文学部編). 追手門学院大学文学部: 983-1018.
- 八木沼健夫, 1986: 『原色日本クモ類図鑑』 保育社.
- 真鍋佳資・坂東治男, 1987. 海部町の真正クモ類. 総合学術調査報告 海部町. 郷土研究発表会紀要 第33号. 阿波学会・徳島県立図書館: 111-130.
- 新海栄一, 2006: 『ネイチャーガイド 日本のクモ』 文一総合出版.
- 千国安之輔, 2008: 『写真・日本クモ類大図鑑』 偕成社.
- 小野展嗣 編著, 2009: 『日本産クモ類』 東海大学出版会.
- 新海 明他, 2020: CD日本のクモ Ver.2020.
- 谷川明男, 2020. 日本産クモ類目録 Ver.2020 R 2

The Spiders (Araneae, Arachnida) Found in Kaiyo Town (Kaihu-gun, Tokushima Prefecture, Shikoku, Japan)

BANDO Haruo*

* 1540, Kitabara, Kamigirai Ichiba-cho, Awa, Tokushima 771-1612, JAPAN

Proceedings of Awagakkai, No.63 (2021), pp.1-13.

