

平成20年11月1日

財政事情

(第122号)

徳島県

前 書 き

今回は、平成19年度の決算の状況及び平成20年度の9月までの予算の補正状況を報告いたします。

目 次

1	平成19年度決算の状況	1頁
2	平成20年度一般会計予算の補正状況.....	18
3	平成20年度特別会計予算の補正状況.....	20
4	平成20年度上半期の予算執行状況.....	21
5	県債及び一時借入金の状況.....	23
6	県有財産の状況.....	25

1 平成19年度決算の状況

(1) 一般会計

平成19年度一般会計の決算の状況は、第1表のとおりです。

第1表 一般会計決算の状況

区 分		金 額
		千円
1	歳入総額	480,565,715
2	歳出総額	468,137,080
3	歳入歳出差引額	12,428,635
4	(1) 継続費遞次繰越額	506,122
	(2) 繰越明許費繰越額	6,479,213
	(3) 事故繰越し繰越額	660
	計	6,985,995
4	翌年度へ繰り越すべき財源	
5	実質収支額	5,442,640
6	実質収支額のうち地方自治法第233条の2の規定による基金繰入額	0

一般会計の決算は、歳入総額480,565,715千円、歳出総額468,137,080千円となり、歳入歳出差引額では、12,428,635千円となりますが、繰越明許費繰越額等の翌年度へ繰り越すべき財源6,985,995千円を差し引いた実質収支額は、5,442,640千円の黒字となりました。

なお、一般会計における決算の規模の推移は、第2表及び第1図のとおりです。

第2表 一般会計の決算規模の推移

年度	最終予算額	指数	決算額				差引額 (A)-(B)
			歳入(A)	指数	歳出(B)	指数	
	千円		千円		千円		千円
10	670,591,250	100	615,510,984	100	593,266,185	100	22,244,799
11	680,390,592	101	626,622,171	102	604,224,773	102	22,397,398
12	614,143,768	92	637,188,496	104	611,737,139	103	25,451,357
13	605,141,256	90	616,348,321	100	595,312,853	100	21,035,468
14	549,815,249	82	587,299,535	95	570,170,872	96	17,128,663
15	527,656,579	79	554,625,604	90	538,725,581	91	15,900,023
16	536,200,109	80	539,762,825	88	522,304,253	88	17,458,572
17	515,066,192	77	533,813,272	87	513,268,160	87	20,545,112
18	497,984,903	74	513,507,931	83	501,978,129	85	11,529,802
19	467,387,081	70	480,565,715	78	468,137,080	79	12,428,635

第1図 一般会計の決算規模の推移

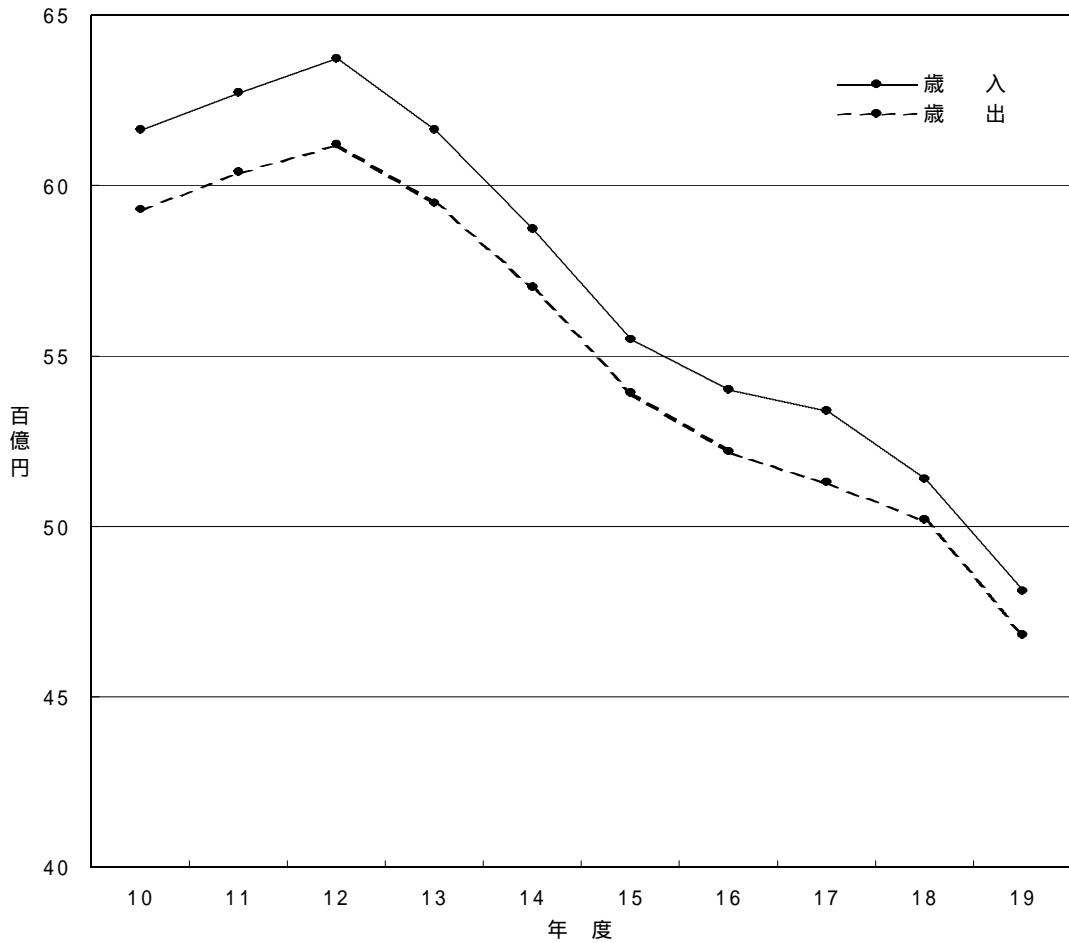

ア 歳入

平成19年度の一般会計歳入総額は、480,565,715千円で、前年度に比べ32,942,216千円、率にして6.4パーセントの減となっています。

この内容は、第3表及び第2図のとおりです。

第3表 一般会計款別歳入決算額

款	平成19年度		平成18年度		対前年度比 (A)/(B)×100
	決算額(A)	構成比	決算額(B)	構成比	
	千円	%	千円	%	%
1 県 税	86,169,260	17.9	77,880,284	15.2	110.6
2 地方消費税清算金	14,963,893	3.1	15,224,213	3.0	98.3
3 地方譲与税	2,291,098	0.5	15,667,669	3.1	14.6
4 地方特例交付金	757,974	0.1	226,110	0.0	335.2
5 地方交付税	146,569,928	30.5	142,823,361	27.8	102.6
6 交通安全対策特別交付金	368,752	0.1	371,296	0.1	99.3
7 分担金及び負担金	2,587,267	0.5	3,787,414	0.7	68.3
8 使用料及び手数料	6,098,600	1.3	6,296,596	1.2	96.9
9 国庫支出金	57,486,297	12.0	66,618,071	13.0	86.3
10 財産収入	967,798	0.2	914,674	0.2	105.8
11 寄附金	289,707	0.1	229,481	0.0	126.2
12 繰入金	74,156,756	15.4	77,540,631	15.1	95.6
13 繰越金	11,529,801	2.4	20,545,112	4.0	56.1
14 諸収入	12,983,584	2.7	14,079,019	2.7	92.2
15 県債	63,345,000	13.2	71,304,000	13.9	88.8
合 計	480,565,715	100.0	513,507,931	100.0	93.6

第2図 一般会計歳入決算額構成図

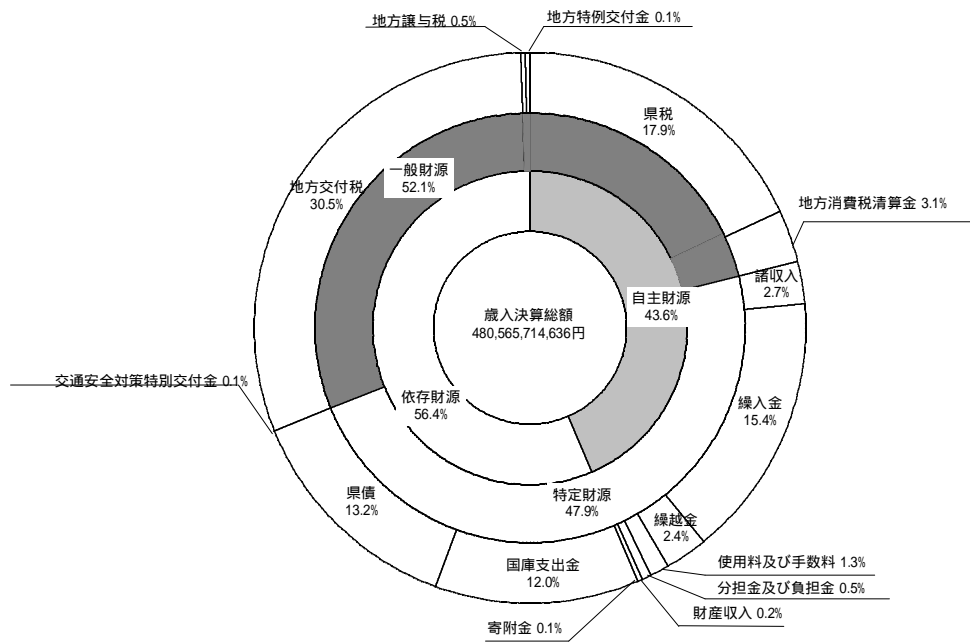

【県税】

県税の決算額は、86,169,259千円であり、前年度決算額に比べ、8,288,975千円、率にして10.6パーセントの増となっており、歳入総額に占める割合は17.9パーセントで、前年度に比べ2.7ポイント高くなっています。

決算額の税目別内訳は、第4表のとおりです。

第4表 税収入の状況

税 目	平成19年度		平成18年度		対前年度比 (A)/(B)×100
	決算額(A)	構成比	決算額(B)	構成比	
	千円	%	千円	%	%
1 県民税	28,766,460	33.4	18,752,956	24.1	153.4
2 事業税	24,916,626	28.9	25,084,503	32.2	99.3
3 地方消費税	7,848,581	9.1	8,144,782	10.5	96.4
4 不動産取得税	2,006,650	2.3	2,500,579	3.2	80.2
5 県たばこ税	1,661,546	1.9	1,690,505	2.2	98.3
6 ゴルフ場利用税	340,234	0.4	340,218	0.4	100.0
7 自動車税	11,503,692	13.4	11,619,479	14.9	99.0
8 鉱区税	1,509	0.0	1,554	0.0	97.1
9 自動車取得税	2,170,505	2.5	2,366,489	3.0	91.7
10 軽油引取税	6,921,864	8.0	7,340,772	9.4	94.3
11 狩猟税	31,587	0.1	38,352	0.1	82.4
12 旧法による税	5	0.0	95	0.0	5.3
合 計	86,169,259	100.0	77,880,284	100.0	110.6

【地方消費税清算金】

地方消費税清算金は、各都道府県間において消費水準等にあわせ相互に清算を行うもので、その決算額は14,963,893千円となっています。

【地方譲与税】

地方譲与税の決算額は、2,291,098千円であり、前年度決算額に比べ13,376,571千円の減となっています。

【地方特例交付金】

地方特例交付金については、税制改正による恒久的な減税に伴う地方税の減収額の一部を補てんするもので、その決算額は757,974千円となっています。

【地方交付税】

地方交付税の決算額は、146,569,928千円であり、前年度決算額に比べ3,746,567千円、率にして2.6パーセントの増となっています。

地方交付税は、本県の主要な財源の一つであり、歳入総額の30.5パーセントを占め、第1位となっています。

以上の5つが用途を特定されないいわゆる一般財源であり、歳入決算額の52.1パーセントを占め、昨年度に比べ3.0ポイント高くなっています。

一般財源の推移は、第5表のとおりです。

第5表 一般財源の推移

年度	県 税		地方消費税清算金		地 方 譲 与 税		地方特例交付金		地 方 交 付 税		計	
	決算額	構成比	決算額	構成比	決算額	構成比	決算額	構成比	決算額	構成比	決算額	構成比
	千円	%	千円	%	千円	%	千円	%	千円	%	千円	%
9	77,154,806	13.5	3,476,524	0.6	2,763,196	0.5			165,878,365	29.1	245,796,367	43.1
10	78,093,289	12.7	15,317,322	2.5	1,556,827	0.3			172,399,193	28.0	252,049,309	43.5
11	77,110,958	12.3	14,298,084	2.3	1,587,352	0.2	664,434.0	0.1	186,194,654	29.7	279,191,048	44.5
12	89,416,968	14.0	14,747,821	2.3	1,619,395	0.3	615,215	0.1	193,383,388	30.3	299,167,572	46.9
13	84,816,378	13.8	14,940,522	2.4	1,622,029	0.3	403,907	0.1	174,533,792	28.3	276,316,628	44.9
14	76,617,204	13.1	13,079,315	2.2	1,696,739	0.2	397,678	0.1	167,276,797	28.5	259,067,733	44.1
15	76,847,787	13.9	14,708,179	2.6	2,173,597	0.4	1,164,209	0.2	146,616,580	26.4	241,510,352	43.5
16	76,559,182	14.2	16,523,102	3.0	3,756,077	0.7	2,061,746	0.4	140,170,475	26.0	239,070,582	44.3
17	78,002,102	14.6	15,109,662	2.9	6,651,792	1.2	5,207,943	1.0	141,523,156	26.5	246,494,655	46.2
18	77,880,284	15.2	15,224,213	3.0	15,667,669	3.1	226,110	0.0	142,823,361	27.8	251,821,637	49.1
19	86,169,260	17.9	14,963,893	3.1	2,291,098	0.5	757,974	0.1	146,569,928	30.5	250,752,153	52.1

【県債】

県債の決算額は、63,345,000千円で、前年度決算額に比べ7,959,000千円、率にして11.2パーセントの減となっています。

イ 歳出

平成19年度の一般会計歳出総額は、468,137,080千円で、これに対応する予算額及びその執行状況は、次のとおりです。

平成19年度当初予算額	422,218,000千円
平成19年度補正予算額	45,169,081千円
平成18年度繰越予算額	29,864,564千円
平成19年度予算現額	497,251,645千円(A)

平成19年度歳出決算額	468,137,080千円
平成19年度繰越額	20,431,938千円
合 計	488,569,018千円(B)

不 用 額 8,682,627千円(A)-(B)

第6表 一般会計款別歳出決算額

款	平成19年度		平成18年度		対前年度比 (A)/(B)×100
	決算額(A)	構成比	決算額(B)	構成比	
	千円	%	千円	%	%
1 議 会 費	1,037,891	0.2	1,043,334	0.2	99.5
2 総 務 費	33,120,532	7.1	34,904,156	6.9	94.9
3 民 生 費	43,133,001	9.2	45,070,863	9.0	95.7
4 衛 生 費	17,237,959	3.7	17,199,337	3.4	100.2
5 労 働 費	3,181,254	0.7	3,316,178	0.7	95.9
6 農 林 水 産 業 費	35,480,651	7.6	45,520,847	9.1	77.9
7 商 工 費	45,019,460	9.6	45,740,673	9.1	98.4
8 土 木 費	66,334,535	14.2	81,456,253	16.2	81.4
9 警 察 費	22,574,780	4.8	23,882,242	4.8	94.5
10 教 育 費	91,733,281	19.6	94,025,988	18.7	97.6
11 災 害 復 旧 費	1,916,903	0.4	6,316,384	1.3	30.3
12 公 債 費	88,967,759	19.0	84,564,854	16.8	105.2
13 諸 支 出 金	18,399,074	3.9	18,937,020	3.8	97.2
合 計	468,137,080	100.0	501,978,129	100.0	93.3

第3図 一般会計歳出決算額款別内訳表

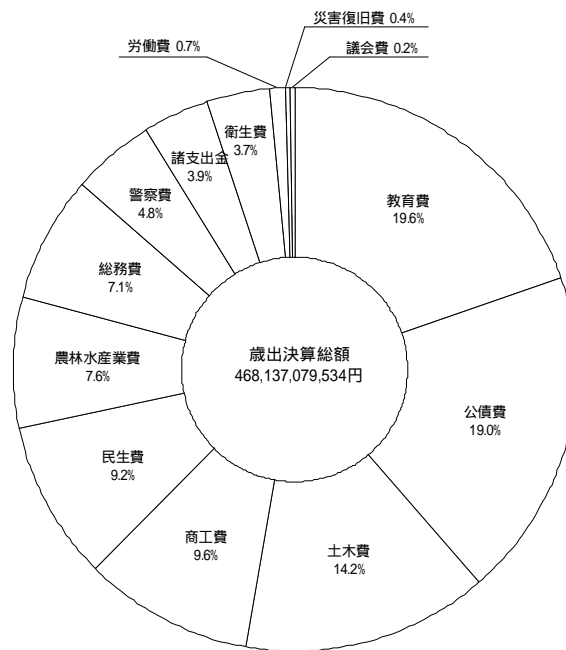

(2) 特別会計

平成19年度特別会計の決算状況は、第7表のとおりです。

第7表 特別会計の決算状況

区 分	歳入総額 (A)	歳出総額 (B)	差引 (A)-(B)=(C)	翌年度への 繰越財源(D)	実質収支 (C)-(D)
	千円	千円	千円	千円	千円
用 度 事 業	1,052,369	418,916	633,453	0	633,453
市町村振興資金貸付金	3,895,295	1,841,057	2,054,238	0	2,054,238
都市用水水源費負担金	254,995	254,995	0	0	0
母子寡婦福祉資金貸付金	300,293	128,977	171,316	0	171,316
中小企業・雇用対策事業	89,700,168	89,508,158	192,010	0	192,010
中小企業近代化資金貸付金	5,079,060	1,486,530	3,592,530	0	3,592,530
農業改良資金貸付金	790,683	250,041	540,642	0	540,642
林業改善資金貸付金	495,907	280	495,627	0	495,627
県有林県行造林事業	134,458	133,599	859	0	859
沿岸漁業改善資金貸付金	231,306	9,572	221,734	0	221,734
公用地公共用地取得事業	3,850,617	3,419,886	430,731	13,847	416,884
流域下水道事業	4,675,955	4,357,055	318,900	318,900	0
港湾等整備事業	5,216,761	5,145,528	71,233	0	71,233
県営住宅敷金等管理	271,253	68,131	203,122	0	203,122
育英奨学金貸付金	355,700	355,358	342	0	342
証 紙 収 入	4,661,832	3,962,691	699,141	0	699,141
公債管理特別管理	113,582,219	113,582,219	0	0	0
給与集中管理	34,880,511	34,880,511	0	0	0
合 計	269,429,382	259,803,504	9,625,878	332,747	9,293,131

(3) 普通会計

平成19年度の普通会計の決算状況は、第8表及び第9表並びに第4図のとおりです。

普通会計は、病院、電気、工業用水道等の公営企業会計及び港湾等整備事業等の公営事業会計を除いた特別会計と一般会計とをまとめ、各会計間の繰出し、繰入れ等相互に重複する部分を除いたものです。

【収支状況】

歳入総額	490,383,651千円
歳出総額	468,736,754千円
歳入歳出差引額	21,646,897千円(A)
翌年度へ繰り越すべき財源	16,204,257千円(B)
実質収支 (A) - (B)	5,442,640千円

【主な財政分析指標】

財政力指数	0.33
実質収支比率	2.3%
経常収支比率	99.6%
実質公債費比率	17.6%

第8表 普通会計歳入決算額

款	平成19年度		平成18年度		対前年度比 (A)/(B) × 100
	決算額(A)	構成比	決算額(B)	構成比	
	千円	%	千円	%	%
1 県 税	93,382,499	19.0	84,919,988	16.3	110.0
2 地 方 譲 与 税	2,291,098	0.5	15,667,669	3.0	14.6
3 地 方 特 例 交 付 金	757,974	0.2	226,110	0.1	335.2
4 地 方 交 付 税	146,569,928	30.0	142,823,361	27.4	102.6
5 交通安全対策特別交付金	368,752	0.1	371,296	0.1	99.3
6 分担金及び負担金	2,438,859	0.5	3,677,589	0.7	66.3
7 使用料及び手数料	6,086,146	1.2	6,288,835	1.2	96.8
8 国 庫 支 出 金	57,349,588	11.7	66,469,662	12.8	86.3
9 財 産 収 入	2,696,965	0.5	2,587,661	0.5	104.2
10 寄 附 金	151,040	0.0	89,526	0.0	168.7
11 繰 入 金	32,001,364	6.5	31,790,953	6.1	100.7
12 繰 越 金	20,461,865	4.2	29,146,130	5.6	70.2
13 諸 収 入	59,411,573	12.1	65,151,385	12.5	91.2
14 県 債	66,416,000	13.5	71,562,000	13.7	92.8
合 計	490,383,651	100.0	520,772,165	100.0	94.2

第9表 普通会計歳出性質別決算額

区 分	平成19年度		平成18年度		対前年度比 (A)/(B) × 100
	決算額(A)	構成比	決算額(B)	構成比	
	千円	%	千円	%	%
1 人 件 費	128,648,982	27.4	127,543,960	25.5	100.9
2 物 件 費	14,797,259	3.2	16,577,728	3.3	89.3
3 維 持 補 修 費	4,797,965	1.0	5,214,737	1.0	92.0
4 扶 助 費	10,470,432	2.2	10,408,504	2.1	100.6
5 補 助 費 等	57,996,097	12.4	55,381,432	11.1	104.7
6 普 通 建 設 事 業 費	92,933,930	19.8	120,096,006	24.0	77.4
7 災 害 復 旧 事 業 費	1,916,903	0.4	6,316,385	1.3	30.3
8 公 債 費	89,842,293	19.2	88,140,672	17.6	101.9
9 積 立 金	11,078,163	2.4	15,929,870	3.2	69.5
10 投 資 及 び 出 資 金	2,163,603	0.5	2,203,256	0.4	98.2
11 貸 付 金	52,565,934	11.2	51,040,262	10.2	103.0
12 繰 出 金	1,525,193	0.3	1,457,488	0.3	104.6
合 計	468,736,754	100.0	500,310,300	100.0	93.7

第4図 普通会計歳出性質別決算の状況

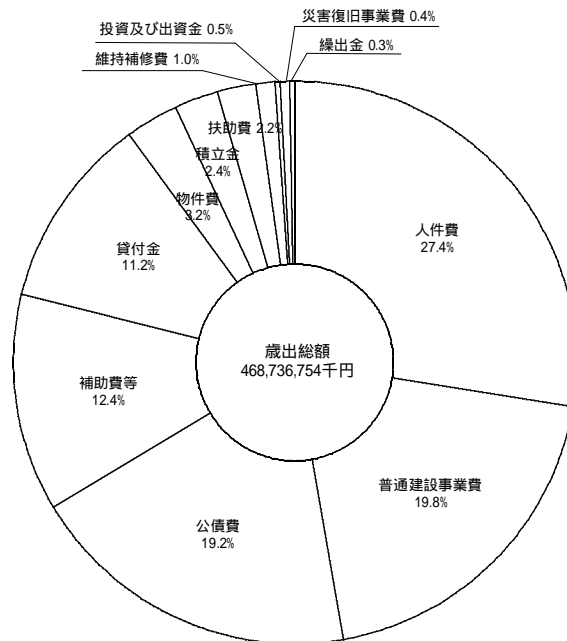

(4) 公有財産及び基金の状況

(ア) 公有財産

【行政財産】

土地及び建物

区分	土 地	建 物 (延べ)			工 作 物 件 数
	地 積	木 造	非 木 造	計	
	m ²	m ²	m ²	m ²	件
知 事 部 局	6,588,255	12,741	369,530	382,271	6,656
教 育 委 員 会	1,896,626	5,218	650,268	655,486	4,382
警 察 本 部	184,614	1,156	105,246	106,402	5,986
合 計	8,669,495	19,115	1,125,044	1,144,159	17,024

山林

区分	山林	立木
	地積	推定蓄積量
	m ²	m ³
県 有 林	2,607,019	26,342
分 収 林	46,624	0
合 計	2,653,643	26,342

船舶

区 分	隻数	ト ン 数
	隻	トン
知 事 部 局	3	187.00
合 計	3	187.00

航空機

区 分	機 数
知 事 部 局	機 1

浮棧橋

区 分	個 数
知 事 部 局	個 1

用益物権

区 分	現 在 高
地 上 権	m ² 46,643
地 役 権	186
合 計	46,829

【普通財産】

土地及び建物

区 分	土 地	建 物 (延 べ)			工 作 物 件 数
	地 積	木 造	非 木 造	計	
	m ²	m ²	m ²	m ²	件
知 事 部 局	2,127,863	4,536	21,795	26,331	68
教 育 委 員 会	180,384	147	31,248	31,395	228
警 察 本 部	25,203	0	14,319	14,319	66
合 計	2,333,450	4,683	67,362	72,045	362

山林

区 分	山 林	立 木
	地 積	推 定 蓄 積 量
	m ²	m ³
県 有 林	35,442,965	796,146
分 収 林	25,246,794	339,022
合 計	60,689,759	1,135,168

用益物権

区 分	現 在 高
地 上 権	m ² 25,246,794

無体財産権

区 分	現 在 高
特 許 権	件 8
著 作 権	37
商 標 権	16
合 計	61

有価証券

区 分	現 在 高
	千円
株 券	3,838,021
その他の有価証券	140,000
合 計	3,978,021

出資による権利

区 分	現 在 高
	千円
(財) 地方自治情報センター基本財産出捐金	2,000
総合研究開発機構出資金	0
社会福祉法人徳島県社会福祉事業団出資金	110,000
(財) 徳島県福祉基金出捐金	885,000
(財) 徳島県青少年協会出資金	0
徳島県信用保証協会出捐金	4,069,200
(独) 中小企業基盤整備機構出捐金	500
(財) 日本立地センター出捐金	500
(財) 伝統的工芸品産業振興協会出捐金	6,000
(財) 中国技術振興センター出捐金	0
(財) 徳島県観光協会出捐金	10,000
(財) 徳島県農業開発公社出捐金	265,000
徳島県農業信用基金協会出資金	469,240
(社) 徳島県園芸振興資金協会出資証券	25,000
(財) 中国四国酪農大学校出捐金	1,000
(社) 徳島県配合飼料価格安定基金協会出資証券	1,000
(社) 全国鶏卵価格安定基金出資証券	5,000
(社) 全日本卵価安定基金出資証券	5,000
(社) 日本草地畜産種子協会出資証券	200
(社) 家畜改良事業団出資証券	8,300
(社) 日本食肉格付協会出資証券	3,500
(財) 徳島県林業苗木安定対策基金協会出捐金	3,000
(独) 農林漁業信用基金出資証券	129,110
(財) 徳島県水産振興公害対策基金出捐金	3,268,000
全国遠洋沖合漁業信用基金協会出資証券	1,400
徳島県漁業信用基金協会出資証券	243,950
(財) 漁場油濁被害救済基金出捐金	3,000
(財) 徳島県建設技術センター出捐金	25,000
日本下水道事業団出資金	27,124
徳島県土地開発公社出捐金	10,000
徳島県住宅供給公社出資金等	30,000
(財) 徳島県体育協会出捐金	25,000
(財) 徳島県スポーツ振興財団出捐金	11,000
(財) 徳島県文化協会出捐金	17,000
(財) 徳島県鳴門競艇収益金町村振興基金出捐金	0
徳島県農業協同組合中央会出資証券	50,000
(社) 徳島県食鶏価格安定基金協会出資証券	20,000
(財) 鳴門地域地場産業振興センター出捐金	1,000
(財) ダム技術センター出捐金	2,600

(財) 徳島県生活衛生営業指導センター出捐金	2,000
(財) とくしま産業振興機構出捐金	641,000
(財) 漁港漁場漁村建設技術研究所出捐金	760
(財) 沿岸開発技術研究センター出捐金	1,000
(財) 徳島県総合検診センター出捐金	4,000
(財) 河川情報センター出捐金	10,000
(財) 不動産適正取引推進機構出捐金	1,000
(財) 消防試験研究センター出資金	1,000
(財) 地域活性化センター出捐金	5,000
(財) とくしまノーマライゼーション促進協会基金出捐金	59,000
(財) 徳島アイバンク出資金	5,000
(財) 吉野川水源地域対策基金出捐金	61,150
(財) 自然公園財団出捐金	10,000
(財) 徳島県腎臓バンク出資金	15,000
成人病健診研究基金出資金	30,000
徳島県農業共済組合連合会出資証券	10,000
(財) リバーフロント整備センター出捐金	2,500
(財) 建設業情報管理センター出捐金	3,780
(財) 港湾空間高度化環境研究センター出捐金	1,000
(財) 地域総合整備財団出捐金	150,000
(財) とくしま ” あい ” ランド推進協議会出捐金	68,019
(財) 徳島県埋蔵文化財センター出捐金	10,000
(財) 地方公務員等ライフプラン協会出捐金	17,000
(財) 徳島県国際交流協会出捐金	500,000
(財) 地方公務員安全衛生推進協会出捐金	26,000
(財) 徳島県文化振興財団出捐金	901,000
(財) 徳島県林業労働力確保支援センター出捐金	325,000
(財) 徳島県環境整備公社出捐金	13,110
徳島県農業振興基金出資金	1,000,000
(財) 砂防フロンティア整備推進機構出捐金	2,500
(財) 救急振興財団出捐金	21,000
(財) 大阪湾ベイエリア開発推進機構出捐金	20,000
(財) 産業廃棄物処理事業振興財団出捐金	30,000
(財) 徳島県暴力追放県民センター	500,000
(財) 区画整理促進機構出捐金	10,000
(財) 高齢者住宅財団出資金	5,000
(財) 都道府県会館出捐金	716,000
(財) 日本グラウンドワーク協会出捐金	3,000
(財) 徳島コンベンションビューロー出捐金	200,000
(財) とくしま地域政策研究所基本財産出捐金	90,000
(財) 港湾空港建設技術サービスセンター出捐金	3,000
(社) とくしま森とみどりの会出資証券	2,500
(財) 国際エメックスセンター基本財産出捐金	10,000
(財) 徳島県勤労者福祉ネットワーク出捐金	30,000
(財) 都道府県会館出資金	552,208
(独) 雇用・能力開発機構出資金	24,047
(株) コート・ベール徳島出資金	3,176,900
(株) 徳島健康科学総合センター出資金	730,000
(株) ニューメディア徳島出資金	0
徳島工芸村(株)出資金	250,000

徳島ヴォルティス(株)出資金	100,000
(財)e-とくしま推進財団基本財産出捐金	10,000
(独)日本高速道路保有・債務返済機構出資金	42,278,029
合 計	62,371,127

不動産の信託の受益権

区 分	現 在 高
土 地	2 件

(イ) 基金

区 分	種 別	現 在 高
		千円
徳 島 県 財 政 調 整 基 金	現 金	11,303,219
	有 価 証 券	0
徳 島 県 減 債 基 金	現 金	18,046,372
	小 計	18,046,372
	有 価 証 券	10,000
徳 島 県 奨 学 基 金	現 金	41,200
	小 計	51,200
	現 金	3,038,045
徳 島 県 土 地 開 発 基 金	公用地公共用地取得事業会計へ貸出	2,811,035
	小 計	5,849,080
	有 価 証 券	0
徳 島 県 二 十 一 世 紀 創 造 基 金	現 金	12,889,815
	小 計	12,889,815
	現 金	324,717
災 害 救 助 基 金	備 蓄 物 資	29,050
	小 計	353,767
徳 島 県 企 業 立 地 推 進 基 金	現 金	5,614
	有 価 証 券	200,000
徳 島 県 環 境 創 造 基 金	現 金	1,599,871
	小 計	1,799,871
徳 島 県 企 業 立 地 促 進 資 金 貸 付 基 金	現 金	213,004
	有 価 証 券	1,000,000
徳 島 県 高 齢 者 保 健 福 祉 基 金	現 金	527,677
	小 計	1,527,677
	有 価 証 券	800,000
徳 島 県 森 林 整 備 担 い 手 対 策 基 金	現 金	749,811
	小 計	1,549,811
	有 価 証 券	700,000
徳 島 県 中 山 間 ぶ る さ と ・ 水 と 土 保 全 基 金	現 金	620,119
	小 計	1,320,119
徳 島 県 介 護 保 険 財 政 安 定 化 基 金	現 金	2,179,237
徳 島 県 中 山 間 地 域 等 直 接 支 払 基 金	現 金	358,845
徳 島 県 森 林 整 備 地 域 活 動 支 援 基 金	現 金	218,054
徳 島 県 国 民 健 康 保 険 広 域 化 等 支 援 基 金	現 金	302,671
徳 島 県 離 島 漁 業 再 生 支 援 基 金	現 金	3,069
徳 島 県 障 害 者 自 立 支 援 対 策 臨 時 特 例 基 金	現 金	921,432
合 計		58,892,857

2 平成20年度一般会計予算の補正状況

一般会計の6月補正予算の規模が10億9千1百万円、9月補正予算の規模が47億8千6百万円であり、平成20年度の予算現額は、4,593億5千8百万円となり、第10表及び第11表のとおりです。

6月の補正予算は、

- (1) 地方道路整備臨時交付金において国費割合が引き上げられ、県負担の軽減が図られたため、この県負担の軽減分を活用して、中山間地域の活性化を支援するための県単独事業を創設すること
- (2) 公共事業において、当初予算を上回る額が確保されたため、速やかな事業の執行により本県経済の活性化を図るため所要の予算措置を行うこと
- (3) 国の資金を活用した「とくしま経済飛躍ファンド」を拡充することにより、農商工連携の観点から地域経済の活性化を図ること
- (4) 長寿医療制度を円滑に実施するため、健康診査の受診対象者の拡大分に係る健診費用に対して、県単独の助成制度を創設すること

9月の補正予算は、

- (1) 原油・原材料価格高騰に伴い、県民及び県内産業が深刻な影響を受けている事に鑑み、県単独事業により緊急的な対応を図ること
- (2) 県民の「安全・安心」に係る昨今の諸課題への迅速な対応を図ること
- (3) 財政構造改革に向けた着実な取組を進めること
- (4) 国庫補助金額の決定など、当初予算編成後の事情変更を踏まえ、所要の予算措置を講ずること
- (5) 世界的な金融情勢の激変により、危機的状況となっている現在の社会経済状況に、適切、機動的に対応するため、県民生活や中小企業に対し、緊急的な支援を行うことを重点とし、編成したものです。

第10表 歳入予算の款別内訳

(歳入)

款	前回までの累計額	6月補正額	9月補正額	現計予算額	構成比
	千円	千円	千円	千円	%
1 県 税	86,500,000			86,500,000	18.8
2 地方消費税清算金	14,505,000			14,505,000	3.2
3 地方譲与税	2,166,000			2,166,000	0.5
4 地方特例交付金	1,106,000			1,106,000	0.2
5 地方交付税	141,900,000			141,900,000	30.9
6 交通安全対策特別交付金	350,000			350,000	0.1
7 分担金及び負担金	2,183,575	27,061		2,210,636	0.5
8 使用料及び手数料	6,082,522			6,082,522	1.3
9 国庫支出金	54,593,049	1,422,045	367,906	56,383,000	12.3
10 財産収入	1,529,224			1,529,224	0.3
11 寄附金	84,953		40,571	125,524	0.0
12 繰入金	70,081,325		685,715	70,767,040	15.4
13 繰越金	1,000,000	28,000	3,585,562	4,613,562	1.0
14 諸収入	11,618,352	45,166	99,413	11,672,599	2.5
15 県債	59,781,000	341,000	7,000	59,447,000	13.0
合計	453,481,000	1,090,940	4,786,167	459,358,107	100.0

第11表 歳出予算の款別内訳

(歳出)

款	前回までの累計額	6月補正額	9月補正額	現計予算額	構成比
	千円	千円	千円	千円	%
1 議会費	1,012,728			1,012,728	0.2
2 総務費	24,908,965		3,329,067	28,238,032	6.1
3 民生費	45,385,843	27,000	160,014	45,572,857	9.9
4 衛生費	15,782,352		117,580	15,899,932	3.5
5 労働費	3,205,064		252,363	3,457,427	0.8
6 農林水産業費	29,343,946	25,452	313,949	29,683,347	6.5
7 商工費	51,964,148	10,000	361,903	52,336,051	11.4
8 土木費	51,979,860	1,028,488	30,444	53,038,792	11.5
9 警察費	21,764,989		151,597	21,916,586	4.8
10 教育費	89,467,801		69,250	89,537,051	19.5
11 災害復旧費	8,474,818			8,474,818	1.8
12 公債費	91,886,391			91,886,391	20.0
13 諸支出金	18,154,095			18,154,095	4.0
14 予備費	150,000			150,000	0.0
合計	453,481,000	1,090,940	4,786,167	459,358,107	100.0

3 平成20年度特別会計予算の補正状況

平成20年度特別会計予算の補正状況は、第12表のとおりです。

第12表 特別会計予算の補正状況

区 分	当初予算額	6月補正額	9月補正額	現計予算額
	千円	千円	千円	千円
用 度 事 業	1,070,347			1,070,347
市町村振興資金貸付金	2,939,000		300,000	3,239,000
都市用水水源費負担金	283,707			283,707
母子寡婦福祉資金貸付金	220,393			220,393
中小企業・雇用対策事業	101,905,741	2,010,000	1,200,000	105,115,741
中小企業近代化資金貸付金	2,424,211			2,424,211
農業改良資金貸付金	519,059			519,059
林業改善資金貸付金	198,493			198,493
県有林県行造林事業	133,594			133,594
沿岸漁業改善資金貸付金	82,084			82,084
公用地公共用地取得事業	5,126,076			5,126,076
流域下水道事業	2,466,748			2,466,748
港湾等整備事業	4,905,450			4,905,450
県営住宅敷金等管理	102,433			102,433
奨学金貸付金	389,455			389,455
証 紙 収 入	4,695,000			4,695,000
公 債 管 理	126,892,000			126,892,000
給 与 集 中 管 理	33,719,502			33,719,502
合 計	288,073,293	2,010,000	1,500,000	291,583,293

4 平成20年度上半期の予算執行状況

平成20年度上半期の一般会計及び特別会計の執行状況は、第13表、第14表及び第15表のとおりです。

第13表 一般会計予算の執行状況（歳入）

款	現計予算額 (A)	収入済額 (B)	収入率 (B)/(A)
	千円	千円	%
1 県 税	86,500,000	44,779,699	51.8
2 地 方 消 費 税 清 算 金	14,505,000	8,612,251	59.4
3 地 方 譲 与 税	2,166,000	639,753	29.5
4 地 方 特 例 交 付 金	1,106,000	991,216	89.6
5 地 方 交 付 税	141,900,000	108,491,901	76.5
6 交 通 安 全 対 策 特 別 交 付 金	350,000	175,501	50.1
7 分 担 金 及 び 負 担 金	2,210,636	11,865	0.5
8 使 用 料 及 び 手 数 料	6,082,522	2,479,290	40.8
9 国 庫 支 出 金	56,383,000	8,916,966	15.8
10 財 産 収 入	1,529,224	375,286	24.5
11 寄 附 金	125,524	56,696	45.2
12 繰 入 金	70,767,040	16,802	0.0
13 繰 越 金	4,613,562	5,442,640	118.0
14 諸 収 入	11,672,599	2,899,259	24.8
15 県 債	59,447,000	0	0.0
合 計	459,358,107	183,889,125	40.0

第14表 一般会計予算の執行状況（歳出）

款	現計予算額 (A)	支出済額 (B)	支出率 (B)/(A)
	千円	千円	%
1 議 会 費	1,012,728	395,616	39.1
2 総 務 費	28,238,032	4,939,191	17.5
3 民 生 費	45,572,857	13,774,670	30.2
4 衛 生 費	15,899,932	6,279,890	39.5
5 労 働 費	3,457,427	2,291,925	66.3
6 農 林 水 産 業 費	29,683,347	3,834,075	12.9
7 商 工 費	52,336,051	46,007,033	87.9
8 土 木 費	53,038,792	9,857,396	18.6
9 警 察 費	21,916,586	8,643,846	39.4
10 教 育 費	89,537,051	36,888,276	41.2
11 災 害 復 旧 費	8,474,818	39,040	0.5
12 公 債 費	91,886,391	14,640	0.0
13 諸 支 出 金	18,154,095	9,595,909	52.9
14 予 備 費	150,000	0	0.0
合 計	459,358,107	142,561,507	31.0

第15表 特別会計予算の執行状況

特別会計	現計予算額 (A)	収入済額 (B)	収入率 (B)/(A)	支出済額 (C)	支出率 (C)/(A)
	千円	千円	%	千円	%
用 度 事 業	1,070,347	647,824	60.5	78,530	7.3
市町村振興資金貸付金	3,239,000	3,042,197	93.9	72,451	2.2
都市用水水源費負担金	283,707	122,508	43.2	122,508	43.2
母子寡婦福祉資金貸付金	220,393	236,696	107.4	60,389	27.4
中小企業・雇用対策事業	105,115,741	51,760,010	49.2	48,019,707	45.7
中小企業近代化資金貸付金	2,424,211	3,850,767	158.8	69,228	2.9
農業改良資金貸付金	519,059	577,502	111.3	2,392	0.5
林業改善資金貸付金	198,493	496,902	250.3	0	0.0
県有林県行造林事業	133,594	7,904	5.9	2,468	1.8
沿岸漁業改善資金貸付金	82,084	236,090	287.6	25,813	31.4
公用地公共用地取得事業	5,126,076	2,582,452	50.4	35,628	0.7
流域下水道事業	2,466,748	318,900	12.9	1,671,891	67.8
港湾等整備事業	4,905,450	593,012	12.1	2,158,513	44.0
県営住宅敷金等管理	102,433	209,781	204.8	4,256	4.2
奨学金貸付金	389,455	207,677	53.3	185,547	47.6
証 紙 収 入	4,695,000	2,333,716	49.7	1,006,425	21.4
公 債 管 理	126,892,000	0	0.0	44,617,729	35.2
給 与 集 中 管 理	33,719,502	0	0.0	14,979,600	44.4
合 計	291,583,293	67,223,938	23.1	113,113,075	38.8

5 県債及び一時借入金の状況

平成20年度中の県債の増減及び平成19年度末における現在高の状況は、第16表のとおりです。
 なお、平成20年9月30日現在の一時借入金は、0千円となっております。

第16表 県債の状況

(一般会計)

区 分	平成19年度末	平成20年度中増減見込額		平成20年度末
	現 在 高 (A)	起債見込額 (B)	償還見込額 (C)	現在高見込額 (A)+(B)-(C)
	千円	千円	千円	千円
1 普 通 債	776,567,955	39,042,000	61,540,555	754,069,400
(1) 土 木	524,644,264	18,926,000	39,620,473	503,949,791
(2) 農 林 水 産	120,094,053	4,994,000	11,876,868	113,211,185
(3) 教 育	37,951,229	7,721,000	2,304,117	43,368,112
(4) 公 営 住 宅	9,391,172	684,000	620,001	9,455,171
(5) 商 工	3,111,055	217,000	381,698	2,946,357
(6) 民 生 労 働	5,905,223	14,000	347,967	5,571,256
(7) 衛 生	4,954,911	13,000	312,259	4,655,652
(8) 警 察	8,758,257	1,474,000	791,016	9,441,241
(9) 総 務	61,757,791	4,999,000	5,286,157	61,470,634
2 災 害 復 旧 債	13,817,293	2,667,000	1,886,688	14,597,605
(1) 土 木	13,795,573	2,574,000	1,831,261	14,538,312
(2) そ の 他	16,720	93,000	55,427	54,293
(3) 農 林 水 産	5,000			5,000
3 そ の 他	164,392,430	21,700,000	7,114,507	178,977,923
(1) 交 付 公 債				
(2) 住 民 税 等 減 税 補 て ん 債	12,416,280		873,120	11,543,160
(3) 臨 時 税 収 補 て ん 債	2,171,754		162,647	2,009,107
(4) 臨 時 財 政 対 策 債	149,804,396	21,700,000	6,078,740	165,425,656
合 計	954,777,678	63,409,000	70,541,750	947,644,928

(特別会計)

区 分	平成19年度末	平成20年度中増減見込額		平成20年度末
	現在高 (A)	起債見込額 (B)	償還見込額 (C)	現在高見込額 (A)+(B)-(C)
	千円	千円	千円	千円
母子寡婦福祉資金貸付金	651,342	20,000		671,342
中小企業・雇用対策事業	3,200,000	6,800,000		10,000,000
中小企業近代化資金貸付金	6,285,594		1,344,717	4,940,877
農業改良資金貸付金	121,573		63,630	57,943
県有林県行造林事業	1,284,622		43,809	1,240,813
公用地公共用地取得事業	4,084,750		2,097,250	1,987,500
流域下水道事業特別会計	6,189,688	1,166,000	13,349	7,342,339
港湾等整備事業	32,324,052	2,803,000	2,975,531	32,151,521
合 計	54,141,621	10,789,000	6,538,286	58,392,335

6 県有財産の状況

平成20年9月30日現在における県有財産の状況は、次のとおりです。

〔行政財産〕 土地及び建物

区 分	土 地		建物（延べ）			工 作 物 件 数
	地 積	木 造	非 木 造	計	件	
	m ²	m ²	m ²	m ²	件	
知 事 部 局	6,584,107	12,741	367,083	379,824	6,648	
教 育 委 員 会	1,896,626	5,218	650,067	655,285	4,377	
警 察 本 部	184,329	1,156	105,226	106,382	5,982	
合 計	8,665,062	19,115	1,122,376	1,141,491	17,007	

〔普通財産〕 土地及び建物

区 分	土 地		建物（延べ）			工 作 物 件 数
	地 積	木 造	非 木 造	計	件	
	m ²	m ²	m ²	m ²	件	
知 事 部 局	2,131,150	4,536	24,241	28,777	77	
教 育 委 員 会	178,956	147	31,046	31,193	228	
警 察 本 部	25,203	0	14,248	14,248	66	
合 計	2,335,309	4,683	69,535	74,218	371	