

広報

No.784

dizumi



平成21年9月15日 発行

編集・発行

〒771-1292

徳島県藍住町企画政策課

Tel.088-637-3124(毎月15日発行)

印刷 徳島出版株式会社

あいずみ

9

月号



秋の収穫 稲刈り (乙瀬字青木)

今月の主な記事

- 長寿医療制度（後期高齢者医療制度）健康診査……………P 2
- 定額給付金の申請……………P 2
- 住民税の年金からの引き落とし……………P 3
- DV 被害者の方を対象とする子育て応援特別手当……………P 5
- 守れ人権 許すな差別……………P 8
- 情報 NOW……………P 9～16

住民の動き

平成21年8月末現在（ ）内は前月比

人口	33,214人(-17)	15歳未満	5,386人(-14)
男	15,994人(+ 0)	65歳以上	5,310人(+27)
女	17,220人(-17)	平均年齢	40.68歳
世帯数	12,076戸(-10)		

*お詫びと訂正
8月号に掲載されました平均年齢に誤りがありました。
正しくは40.63歳です。お詫びして訂正します。

長寿医療制度(後期高齢者医療制度)



75歳以上の方と一定の障害のある65歳から74歳までの方

健康診査のお知らせ

～病気の早期発見や重症化の予防には健康診査が大切です～

徳島県後期高齢者医療広域連合では、被保険者の健康を守るため、健康診査を実施しています。受診券が送付された方は、体の状態をチェックするためにも、健康診査を受け、生活習慣の改善に役立てましょう。

※ 次の生活習慣病により治療をされている方、又は入院された方は、医師とのつながりのもと健康状態の把握をされており指導を受けているため、健康診査対象から除かれています。(受診券はお送りしていません。)

糖尿病、高血圧性疾患、高脂血症、虚血性心疾患、その他心疾患、くも膜下出血、脳内出血、脳梗塞、脳動脈硬化、その他脳血管疾患、動脈硬化

○健診項目 身体計測、血圧測定、血液検査、尿検査

○自己負担 無料

問 町健康推進課 (☎637・3115) 県後期高齢者医療広域連合事業課 (☎677・3666)

定額給付金の申請期限は10月6日です！

定額給付金の申請はお済みですか？

申請期限までに申請をしないと定額給付金の受給資格を失い、給付金を受け取ることができなくなりますので、ご注意ください。まだお済みでない方は、お早めに申請をお願いします。

町生活支援金制度を新設しました！

定額給付金及び子育て応援特別手当は、長引く経済不況下での生活支援や子育て支援、地域経済の活性化を目的として実施しています。

しかし、配偶者等による暴力から逃れるために別居し、加害者に居場所を特定されることを恐れ、住民票を異動していない方(DV被害者)は、実質的にこれらの給付金を受け取っていないのが現状です。

そこで本町では、生活支援と子育て支援を目的に、「藍住町生活支援金」を新設し、DV被害者の方に支給することにしました。

▶主な給付要件▶

①町の定額給付金及び子育て応援特別

手当の給付対象者(今年2月1日現在藍住町民)であること

②DV被害により、住民基本台帳等に記録されている世帯主の住所とは別の場所に平成21年2月1日以前から現在まで引き続き居住していること

(町が指定する証明書が必要)

③世帯主から別居している世帯員の給付金相当額を受け取っていないこと

④2月1日以前に徳島県子ども女性相談センターでDVの相談を行っていること

(町が指定する証明書が必要)

⑤定額給付金及び子育て応援特別手当の申請者(受給者)になっていないこと

問 企画政策課

(☎637・3124)

交通事故ゼロの町を目指して

平成21年秋の全国交通安全運動が、9月21日(月)から30日(水)までの10日間、実施されます。

運動の重点を守り、事故のない町、安心して暮らせる町づくりを目指しましょう。皆さんのご協力をお願いします。

(運動の重点)

○高齢者の交通事故防止

○飲酒運転の根絶

○全ての座席のシートベルトとチャイルドシートの正しい着用

○夕暮れ時と夜間の歩行中・自転車乗用中の交通事故防止

○早めのライト点灯と反射材の効果的活用

住民税 年金からの 引き落としが始まります

平成21年10月から、公的年金等に係る住民税の特別徴収（天引き）が始まります。変更点にご注意ください。

○公的年金等に係る税額について、給与からの特別徴収ができなくなりまし

○4月1日現在、65歳以上の年金受給者で、年金所得に係る住民税額のある方については、原則として年金から特別徴収されることとなります。

課税・徴収内容に変更が生じた場合には、税務課から納税通知書を送付しますので、お手元に届きましたら内容をご確認ください。

問 税務課（☎637・3117）

税額変更等により年金特別徴収が中止される場合があります

1、公的年金等に係る特別徴収については、次の事情が発生した場合には中止されます。

- ①特別徴収対象年金給付の支給を受けなくなった場合
- ②特別徴収対象年金所得者が転出・死亡した場合
- ③藍住町を行う介護保険の特別徴収対象被保険者でなくなった場合
- ④所得税、介護保険料、国民健康保険税、後期高齢者医療保険料、町県民税の合計額が特別徴収対象年金の支払額を超える場合
- ⑤特別徴収対象年金所得者に係る当該年度の公的年金等に係る所得に係る所得割及び均等割の合計額が年金

保険者に対し特別徴収の依頼を行った後の当該年度中において変更された場合

- 2、年金特別徴収が中止になった場合には、特別徴収できなくなった税額は、ご本人に納めていただく普通徴収となりますので、別途、納税通知書を送付します。
- 3、年金特別徴収が中止になった場合には、特に事情がなければ、翌年度の10月の年金支給分から特別徴収が再開されます。

個人住民税の給与特別徴収

徳島県では、個人住民税の給与特別徴収制度の普及・拡大をすすめています。

給与特別徴収は、給与から住民税を天引きして納入していただく方法であ

り、地方税法で原則的方法として定められています。

この給与特別徴収により、従業員の方については、

1) 金融機関へ納税に出かける手間が省けます。

2) 普通徴収よりも回数が多いため、1回当たりの負担が少なくて済みますなどのメリットもありますので、給与特別徴収を実施していません事業主の方におかれましては、給与特別徴収に移行して下さるようお願いいたします。

藍住町長選挙・町議会議員補欠選挙の日程

町長選挙及び町議会議員補欠選挙を次のとおり行います。

告示日 11月10日(火) **投票日** 11月15日(日)

この選挙の立候補予定者説明会を次のとおり開催します。関係者の方はご出席ください。

町長選挙 **日時** 10月21日(水)午前9時30分から
場所 コミュニティセンター(役場4階)研修室

町議会議員補欠選挙
日時 10月21日(水)午後1時30分から
場所 コミュニティセンター(役場4階)研修室

問 町選挙管理委員会事務局（☎637・3126）

今月の税金と保険料の納付のお知らせ

9月は、普通徴収の固定資産税（2期）と後期高齢者医療保険料（2期）の納付月です。納期限は、固定資産税は9月25日、後期高齢者医療保険料は9月30日です。納め忘れのないよう注意しましょう。

口座振替をご利用の方は、前日までに口座へご入金ください。

問 税金は税務課（☎637・3117～3118） 保険料は健康推進課（☎637・3115）

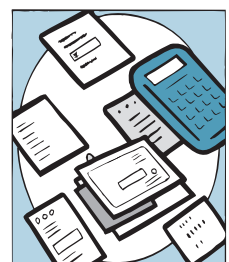

「藍住町のゴミ事情」 最終回

「ごみの減量化とリサイクル」

私たちが豊かで快適な暮らしを求めてきた結果、大量生産、大量消費、大量廃棄の社会となり、資源の浪費やごみの最終処分場の不足、環境汚染など様々な問題が生じています。

これからは、一人一人がごみを減らす意識を持つ事が大切です。自分の生活を振り返ってみた時に、必要以上にものを買ったり、まだ使えそうなものを捨てたりしていませんか？買物の際に「マイバッグ」は持参されていますか？ごみを減らす「3R（スリーアール）運動」を心がけて、環境にやさしい、無駄のない暮らしを目指しましょう。

3R運動とは、次の3つの頭文字(R)をとった運動をいいます。3R運動は次の順番で取り組むと最も効果があります。

○Reduce（リデュース）…… 減らす

将来ごみになりそうなものは、買う量・使う量ともに減らしていくという考え方です。

- ・買物時はマイバッグ（袋、かご等）を持参し、レジ袋は貰わないようにしましょう。
- ・過剰包装は断り、簡易包装に協力しましょう。
- ・必要なものを、必要な量だけ買うようにしましょう。
- ・詰め替え商品を利用しましょう。

○Reuse（リユース）…… 繰り返し使う

不要なものが出て、そのまま使えるならば繰り返し使用し、ものの寿命を最大限生かすという考え方です。

- ・ものをすぐ捨てないで、修理などをして繰り返し使うようにしましょう。
- ・フリーマーケット・バザー等を活用しましょう。

○Recycle（リサイクル）…… 資源として再利用する

どうしてもごみになる場合は、大切な資源として活用できるように正しく分別して、資源として再利用するという考え方です。

- ・資源になるものは、きちんと分別をして出しましょう。
- ・ものを買う時は、再生紙を使った商品等、再生品を選んで資源を大事にしましょう。

★助成制度があるのをご存じですか？

町では、ごみの減量化と資源化を図るため、電気式生ごみ処理機（またはコンポスト等の容器）を設置される世帯に対して補助金を交付しています。

交付対象者及び補助金等は、次のとおりです。

- 1) 交付対象者は、町内に住所を有する方で、1世帯につき1回限りです。なお、コンポスト等の場合は、家の近くに設置する土地を有する方が対象です。
- 2) 補助金は、処理機等の購入額の2分の1以内で、上限額は電気式の場合は2万円、コンポスト等の場合は4千円とします。

※申請は、随時受付をしています。

問 生活環境課（☎637・3116）



申・問 生活環境課
（☎637・3116）

○**申込期限** 9月25日（金）

ふん害」防止の啓発活動

○活動内容

正法寺川公園、東中富桜づつみ公園、小中学校周辺の清掃

「たばこのポイ捨て」・「犬の

○活動日時

10月の毎週火曜日、木曜日（9回）午後4時から5時まで

町と協働で公共施設の清掃活動や環境意識の啓発活動に取り組んでみませんか？

一緒に活動していただける環境ボランティアを募集しています。

環境ボランティアを募集！

～DV被害者の方を対象とする子育て応援特別手当(21年度版)の事前申請について～

現下の厳しい経済情勢を踏まえ、幼児教育期の負担に配慮する観点から、平成21年度限りの経済危機対策措置として、子育て応援特別手当が支給される予定です。

今回の子育て応援特別手当（平成21年度版）は、平成21年10月1日を基準日として、生年月日が平成15年4月2日から平成18年4月1日までの子どもがいる世帯の住民基本台帳、外国人登録原票上（詳しい支給要件についてはお問い合わせください。）の世帯主に対して、対象となる子ども一人当たり3万6千円が支給されます。藍住町での子育て応援特別手当の申請受付などは、12月ごろ改めてご案内します。もうしばらくお待ちください。

しかし、いろいろなお事情で、どうしても今お住まいのところに住民登録ができないDV被害者の方については、平成21年10月1日から30日まで事前申請書の受付を行います。

◎「事前申請書」に基づき、住民登録をされている市町村へ連絡し、子育て応援特別手当（平成21年度版）の支給対象者を世帯主から、DV被害者の方へ変更します。※事前申請書に記入された住所等の情報は、住民登録をされている市町村へは知らせません。

◎「事前申請書」には、次の書類の添付が必要です。

○DV被害者であることが確認できる次のいずれかの書類（対象となる子どもについても記載されていることなどが重要です。）

・県子ども女性相談センターの発行する証明書、保護命令決定書の謄本又は正本

○振込口座の通帳の写し

事前申請書は、町福祉課、県子ども女性相談センターにあります。また厚生労働省ホームページなどで入手できます。

◎10月30日を過ぎると、事前申請は受け付けられません。

この場合は、住民登録がされている市町村へ郵送により申請を行うこととなります。事前申請書と同じ書類の添付が必要です。

（世帯主からの申請が受け付けられる前に申請を行うことが必要です。）

問 県子ども女性相談センター（☎652・5503） 町福祉課（☎637・3114）



国民年金保険料の免除が承認された方へ 平成21年4月から国庫負担割合が改正されました。

老齢基礎年金の費用負担については、毎年度、国庫（一般会計）からも負担されることとなっています。今回これまで3分の1であった国庫負担割合について、平成21年度から国庫負担割合は2分の1に引き上げられることになりました。老齢基礎年金の年金額は、国民年金の加入期間20歳から60歳までの40年（480月）間の全期間について保険料を納付した場合に、満額792,100円になり、保険料免除期間がある者の老齢基礎年金額は、次の計算式により算出されます。

	年金額計算の月数	
	平成21年3月以前の 保険料免除期間	平成21年4月以後の 保険料免除期間
全額免除	月数×1/3	月数×1/2
3/4免除	月数×1/2	月数×5/8
半額免除	月数×2/3	月数×3/4
1/4免除	月数×5/6	月数×7/8

792,100円× $\frac{\text{保険料納付済月数} + \text{平成21年3月以前の免除月数の合計} + \text{平成21年4月以後の免除月数の合計}}{480\text{月}}$

問 徳島北社会保険事務所（☎655・0200） 町住民課（☎637・3113）

■□◇森を木づかう住宅資金貸付制度のご案内(金利優遇)■◇□

—認証木材を使用して新築・リフォームされる方に金利優遇を実施します—

森林は、植える・育てる・収穫するサイクルをうまく循環させることが大切です。徳島で生産された木材がたくさん利用されることで、徳島の森の保全や温暖化防止につながります。あなたの「木づかい」をお待ちしております！！

【貸付の内容】

上限金額	認証木材使用住宅（新築、建売） 2,000万円	認証木材使用リフォーム（リフォーム、増改築） 900万円
貸付金利	当初10年間固定 2.0% （平成21年8月10日現在：金利は金融情勢により変動） 詳しくは、取扱金融機関の店頭または県ホームページでご案内しています。	
その他	各取扱金融機関の定めによります。	

【受付期間】平成22年3月31日まで

【取扱金融機関】阿波銀行、徳島銀行、四国銀行、四国労働金庫、徳島信用金庫 阿南信用金庫、徳島県信用農業協同組合連合会、徳島県信用漁業協同組合連合会

問 県林業振興課木材生産流通担当（☎621・2448）

《この制度による住宅ローンの金利優遇は、取扱金融機関の協力により実施されています》

自賠責保険・共済の有効期限は切れていませんか

今、100人に1人が交通事故にあっている まさかのために必ず加入、忘れず更新、自賠責

* 自賠責制度の詳しい内容は、<http://www.jibai.jp> でご覧になれます。

問 四国運輸局 徳島運輸支局 輸送・監査部門（☎641・4811）

「街で村で旅で」第5集を発行

木内治利さん（東中富）が平成7年から発行している随筆集の第5集がこのほど発行されました。

この随筆集は、木内さんが徳島新聞の「読者の手紙」に投稿したものをまとめたもので、3～4年に1冊のペースで発行されています。

この本には、木内さんの人生観やその時々々の社会に対して感じたこと、日常生活での出来事などが読みやすく書かれています。

ぜひ一度、図書館で読んでみてください。

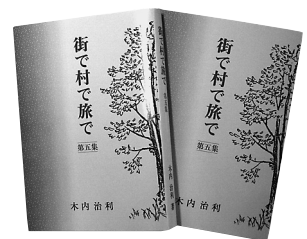

交通安全啓発全国キャラバン隊伝達式が行われました

8月20日に西小学校で県交通安全母の会連合会長から石川町長へ内閣府特命担当大臣メッセージが伝達されました。

この活動は、社団法人全国交通安全母の会連合会が「キャラバン隊」を全国に派遣し、交通安全意識の高揚と交通事故抑止を目指すために行われたものです。交通事故防止には皆さんのご協力が必要です。自身や大切な人が悲惨な交通事故に遭わないよう交通マナーを遵守するとともに家族、友人への声かけをお願いします。



南小でスクールゾーン新設

9月10日から南小学校西側の南北の町道で「スクールゾーン規制」が始まりました。児童の安全を守るためにご協力をお願いします。

○規制区間 観音院～スーパー三好
(地図参照)

○規制時間 7時40分～8時10分
(土・日曜・休日除く)

○規制種別 歩行者用道路
(軽車両を除く)

問 教育委員会

(☎ 637・3128)

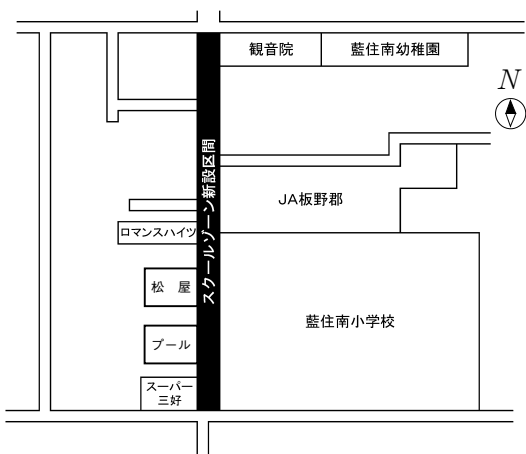

宝くじの助成を受け 阿波踊り用品を更新

町内の住民らで組織する阿波踊り保存協会所属 歌舞伎連(吉本隆連長、連員55人)は、このほど宝くじの助成(平成21年度一般コミュニケーション助成事業)を受け、長年使用し傷みの激しい阿波踊り衣装と鳴り物を新しく購入しました。

7月11日には早速町内の保育園を訪問し、新調した衣装と鳴り物で、保育園の夏祭りを盛り上げました。

*コミュニケーション助成事業とは、財団法人自治総合センターが宝くじの普及広報事業として、コミュニケーションの健全な発展を図る目的で実施している事業です。



スポーツ少年団研修大会に徳島ヴォルティス交流イベント

8月17日(月)、18日(火)にスポーツ少年団一泊研修会が福祉センターで開催され、町内11単位団の6年生61人(内女子14人)が参加しました。

18日の午前9時から、町民体育館で徳島ヴォルティスの川村コーチ、齊藤コーチによる交流イベントが行われました。

コーチから、「全力でプレーすること」「みんなで協力すること」など、フェアプレイについての話があったあとボールを使った運動や、ミニサッカーゲームを行い、子どもたちのとても楽しかった様子が、キラキラした笑顔から、読み取ることができました。

また、普段ふれあうことの少ない他のスポーツ少年団との交流を深めることができ、大変、有意義な思い出に残る一泊研修会になったようです。



スタジアムに行こう!



○ホームゲームご案内

9月20日(日) 18:30～ VS ロアッソ熊本

9月26日(土) 15:00～ VS ファジアーノ岡山

○試合会場 ポカリスエットスタジアム



藍住町スローガン
守れ人権許すな差別

中学生や高校生の人権学習



皆さんは今、中学生や高校生がどのような人権学習をしているかご存じでしょうか。それぞれの学校では、年間計画に従って同和問題をはじめ、障害者問題やいじめの問題などのさまざまな個人権課題、また、個人の尊重や命の尊さなど人権全般にかかわる内容の学習に取り組んでいます。

このような学校での人権学習のなかから、自分たちが学んだことを発表したり、人権に関する日ごろの思いを語り合ったりする場所として「中・高生による人権交流集会」があります。

「中・高生による人権交流集会」は4年前から毎年12月に県内すべての中学生・高校生を対象に開催されています。中・高生が企画から運営まで中心となって取り組み、交流し合い、学びながら人権感覚を磨いたり、同じ思いをもった仲間存在に気づくなかでお互いに元気をもらったりしています。昨年は「人権をポジティブに考えよう」「誰もが過ごしやすい環境」「同和問題を考える」「世界の子どもの人権を考えよう」の4分科会に分かれ、熱心な話し合いがもたれました。私も「同和問題を考える」分科会に参加させていただきました。最初はぎこちなかった子もいましたが、話し合いが進むなかで、子どもたちは自分の思いを自分のことばで語り、また、人の意見を聞き漏らすまいと真剣に耳を傾けていました。なかには自分の気持ちをきちんと伝えられずに涙ぐむ子、間違っている考えを鵜呑みにし、そのままことばにしてしまう子もいました。しかし、他の子の思いを代弁したり、間違っただけでなく、相手の気持ちを考え、ことばに気をつけながら「間違い」をあらためようと努力する姿勢には、我々大人たちも学ばなければならないことが多くあるように思えました。

残念ながら、子どもたちの日ごろの会話の中にはまだまだ「間違い」が多くあるように思えます。携帯メールやインターネットなど、面と向かったコミュニケーションの不足もその一因といえるかもしれません。しかし、「中・高生による人権交流集会」のように同じ空間の中で交流を深める機会が多くなれば、その「間違い」もきっとなくなっていくことでしょう。

私たち大人も子どもたちに学び、コミュニケーションを大切にしてお互いの人権感覚を高めたいものです。

今年も「中・高生による人権交流集会」が12月20日に県教育会館で開催されます。皆さんも中学生や高校生に力をもらいに参加されませんか。



藍住町人権教育推進協議会運営部会
阿部 哲也



人権標語

人と人 つなぐ絆は 思いやり
みんなの 笑顔が 元気の元
ありがとう その一言を 心から
思いやり 心のルール 守ろうね
ぼくたちは みんな仲間さ ケンカなし

藍住西小学校児童作品

6年 後藤 美玖
6年 佐藤 未稀
6年 小原優梨亜
6年 中江ひかる
6年 浪花 僚



募集

ストレッチ体操 & ニュースポーツ講習会

「汗といっしょに疲れも流そう！」

日時 9月28日(月)
午後7時30分～9時

場所 体育センター
内容 ストレッチ体操

参加費 無料(申込みも必要ありません)
*小さい子どもからお年寄りまで、どなたでも気軽に楽しめます。

主催 町体育指導委員会・町教育委員会

問 教育委員会

(☎ 637・3128)

シニア体力アップ教室

大 麻 山 登 山

大麻山登山を行います。山頂でひんやりした風を感じてみませんか。

日時 9月27日(日)
午前10時集合

集合場所 大麻比古神社駐車場
参加費 500円(保険料)

☆スポーツクラブ個人会員は無料
※集合場所まで行くことが困難な方は9時30分までに体育センターへお越しください。

申・問 あいずみスポーツクラブ

(☎ 692・5000)

藍住みんなで歩こうかい(会)

「そろそろ動こう ぼちぼち歩こう 藍の館」

※約6kmのコース
日時 9月20日(日)

集合場所 緑の広場・管理棟前
午前9時45分～11時30分 10時出発
9時45分からストレッチ体操をします。

参加費 300円(保険料)

☆スポーツクラブ個人会員は無料
※毎月第3日曜日に歩いています。気軽にご参加ください。

申・問 あいずみスポーツクラブ

(☎ 692・5000)

みんながいればステキな

自転車ツアー

4番大日寺、5番地藏寺を目指して軽やかにペダルをこぎましょう。

日時 10月12日(月)
午前9時30分集合

集合場所 体育センター
参加費 500円(保険料)

☆スポーツクラブ個人会員は無料
※小学生以下は保護者同伴

申・問 あいずみスポーツクラブ

(☎ 692・5000)

軽登山 ～中尾山・赤帽子山～

初心者歓迎コース。ここから山の魅力を感じてください。

日時 10月17日(土)
午前7時出発

集合場所 プール跡駐車場
対象者 あいずみスポーツクラブ会員

*日帰り登山のできる健康な方
参加費 4,500円
定員 20人

受付開始 9月17日(木)
午前9時から

*参加人数に限りがありますので、早めにお申し込みください。

問 あいずみスポーツクラブ

(☎ 692・5000)

健康づくり講習会

保健栄養推進員による講習会を次のとおり行います。ぜひご参加ください。

【奥野地区】

日時 9月28日(月)
午前11時30分から午後1時まで

対象 奥野老人憩の家
内容 健康づくりについて 健康料理の試食会

定員 25人(申込順)
申込期間 9月18日～9月24日

申・問 保健センター

(☎ 692・8658)

幼児いきいき健康教室

「簡単野菜料理と簡単おやつ」

おいしくて、手早く簡単に作れる野菜とおやつのレシピを用意してお待ちしています。

日時 10月6日(火)
午前10時～午後1時

場所 福祉センター(2階)
対象 幼児のいる家庭の方
(3歳～6歳まで)

定員 15人(申込順)
内容 野菜とおやつレシピの調理実習・試食

参加費 無料

準備するもの エプロン・三角巾・タ

オル

申込期間 9月17日(木)～29日(火)

主催 食生活改善推進協議会「藍

愛グループ」食育部

申・問 保健センター

(☎692・8658)

**『母と子の自然教室』
参加者募集**

自然の中で親子のリフレッシュタイム！自然体験や野外フランス料理に挑戦！

主催 (財) 青少年野外教育財団
日時 10月31日(土)
～11月1日(日) 1泊2日

場所 国立淡路青少年交流の家およびその周辺

対象者 3歳以上中学生以下の子どもを持つ母と子

※20組(応募者多数抽選)
参加費 大人 4,000円
子ども 3,500円/人

(1泊2日 保険料・プログラム費)
※送迎無料(徳島駅前・松茂とくとくターミナル)

締切日 10月10日(土)

※電話・FAX可

申・問 (財) 徳島県母子寡婦福祉連
合会
(☎654・7418)
(FAX 654・7414)

**料理・お菓子教室
後期受講生募集**

女性センターでは平成21年10月から22年3月にかけて季節感あふれる料理、お菓子作りの講座を開講します。

カリリー計算されたお料理、お菓子を作って生活習慣病を予防しませんか？

町内にお住まいの女性ならどなたでも参加できますので、ぜひお申し込みください。

講師 佐藤絹代先生

○料理教室
受講期間 10月8日(木)
～3月11日(木)

毎月第2木曜日・午前9時から
募集人数 20人

受講料 無料
(材料費・3,000円)

受 付 9月18日(金)から

○お菓子教室
受講期間 10月22日(木)
～3月25日(木)

毎月第4木曜日・午前9時から
募集人数 20人

受講料 無料(材料費3,000円)

受 付 9月18日(金)から

○両講座への申し込みも可能ですが、参加は全課程受講できる方に限りま
す。材料費は前納です。(返金不可)

○初めての方を優先します。

○募集人数が極端に少ない場合は、開講出来ない事があります。

○材料等の都合により、メニューが変更になる事があります。

○開講間近のキャンセルは受け付けできません。キャンセルされる場合は代理の方を探していただく場合があります。

申・問 勤労女性センター
(☎692・6266)



**鳴門テクノスクール
11月入校訓練生募集**

訓練科 IT技能科4

訓練期間 11月16日(月)
～2月15日(月) 3カ月

訓練実施場所 四国進学会株式会社

受講料 無料(教材費別)

対 象 離転職者等で、公共職業安定所から受講指示又は受講推薦を受けた人(学歴・年齢・性別等は問いません)

申込期間 9月16日(水)
～10月19日(月)

申 鳴門公共職業安定所
(☎686・4752)

県立鳴門テクノスクール
(☎686・4752)

障害者職業訓練生の募集

兵庫県伊丹市にある国立県営 兵庫障害者職業能力開発校では、平成22年度訓練生(4月入校生)を募集します。

○応募対象者

身体に障害のある方

○募集科目

1年制

OAシステム科 20人

グラフィックアート科 20人

情報ビジネス科 20人

インテリアCAD科 15人

6カ月制

オフィスワーク事務科 15人

○受付期間と選考日

受付期間 10月1日(木)
～10月30日(金)

第1回 10月1日(木)

第2回 12月7日(月)
～1月21日(木)

選考日 11月11日(水)
2月3日(水)

○その他

校内に寮設備があります。
*詳しくは、お問い合わせてください。

問 国立県営 兵庫障害者職業能力開発校
(☎072・782・3210)

鳴門公共職業安定所
(☎685・2270)

募 集!! 平成21年度コミュニティセンター後期教養講座

講座名	曜日	時間	定員	受講料	場所	備考
民謡 (唄)	第1・3 土曜日	午後3時30分～ 4時30分	20人	3,500円	研修室	
民謡 (三味線)	第1・3 土曜日	午後4時30分～ 5時30分	15人	3,500円	研修室	
陶芸 (初級)	第1・3 金曜日	午後7時～ 9時	10人	3,500円	藍工房	
文化箏 (入門)	第2・4 土曜日	午後3時～ 5時	15人	4,000円	研修室	
中国語 (入門)	毎週 土曜日	午前10時～ 11時30分	15人	4,500円	研修室	
茶道 (石州流)	第2・4 金曜日	午後2時～ 4時	7人	4,000円	和室	受講回数10回
	第2・4 金曜日	午後6時～ 8時	7人	4,000円	和室	受講回数10回
いけばな (小原流)	第1・3 木曜日	午後2時～ 4時	20人	2,500円	藍工房	
いけばな (嵯峨御流)	第2・4 木曜日	午後7時30分～ 9時30分	20人	2,500円	藍工房	
楽しいハーブ& アロマクラフト	第1・3 木曜日	午後7時～ 8時30分	15人	4,000円	研修室	受講回数10回

受講期間: 10月1日(木)～平成22年3月31日(水)

受講資格: 町内在住または在勤者で20歳以上の方(学生を除く)

申込期間: 9月16日(水)～22日(火) 午前9時～午後5時

☆各講座、定員を超えた場合は、初めての方を優先して抽選を行います。当選者の方には9月30日(水)までに書面で通知します。

☆応募者が少ない講座は、開講しないことがあります。

☆茶道講座・楽しいハーブ&アロマクラフト講座は、全10回(予定)となります。

☆各講座の受講料は、6カ月分となります。

☆各講座は、材料費等が別途に必要となります。

☆受講日は、都合により変更、又は休講にする場合があります。

申・問 コミュニティセンター (☎637・3130)(火曜日休館)

自衛官(学生)受付案内

募集種目	資格	受付期間	試験日	その他
防衛大学校 学生	高卒(見込含) 21歳未満の者 (自衛官は23歳まで)	9月7日～10月2日	1次:11月7、8日 2次:12月15～19日 (いずれかの1日)	1 試験会場 松茂町の自衛隊基地 2 大学(学院)について (1)試験費用は無料です。 (2)入学～卒業まで学費不要 (3)学生手当等が支給されます 3 その他 防大は一般大学同様に「学士号」を、防医大は同じく「医師免許」を、看護学生は「正看護師免許」を、それぞれ取得します。 (任期制自衛官について) 1 試験場:松茂町 2 給与:約16万～ 3 ボーナス:4.5カ月/年 4 休み:土日祝祭日を基本、他にお盆・お正月等の有給あり。 5 勤務地:松茂、小松島他
防衛医科 大学校学生	高卒(見込含) 21歳未満の者	9月7日～10月2日	1次:11月1、2日 2次:12月3～5日 (いずれかの1日)	
看護学生 (高等看護学院)	高卒(見込含) 24歳未満の者	9月7日～10月2日	1次:10月25日 2次:11月21、22日 (いずれかの1日)	
2等陸・海・空士 (任期制自衛官)	18～27歳 未満の男子	年間を通じて行っております。	受付時にご案内します。	

*年齢は22年4月1日現在

問 鳴門地域事務所まで (☎685・5306)

相談

県内一斉

『法務局くらしの相談所』の開設

徳島地方法務局では、より多くの県民の皆さんに親しみを持って法務局をご利用いただくため、無料相談所を開設します。

相続や会社の登記、地代、家賃、隣近所やお子様のことなどで、困りごとや悩みごとがありましたら、お気軽にご相談にお越しく下さい。

日時 平成21年10月4日(日)

午前10時～午後3時

場所 株式会社そごう徳島店

7階特設会場

内容 登記・供託・戸籍・国籍・人権及び公証事務(遺言証書作成等)に関する相談全般

相談担当者 法務局職員、公証人

問 徳島地方法務局総務課

(☎622・4318)

法の日週間行事

無料法律相談の実施

日時 10月15日(木)

午前9時30分～午後3時30分

場所 徳島地方・家庭裁判所

内容 法律一般(1人20分)

相談者 弁護士

方法

○はがきによる申込

はがきに、氏名、連絡先郵便番号、住所、氏名、電話番号を記入

○電話による申込

両方とも、10月9日(金)必着で、申込多数の場合は、同日に抽選を行い当選者に「相談予約票」を送付します。

申・問 〒770-18528

徳島市徳島町一丁目5番地 徳島地方裁判所総務課「相談係」

(☎652・3141 庶務係)



催し物・その他

第6回あいずみ文化祭

町文化協会の団体会員、個人会員が日ごころの活動状況や成果を文化祭で発表します。

多数のご来場をお待ちしております。

期間 10月3日(土)

～10月4日(日)

日程

10月3日(土)

午前10時 開会行事

10時20分 活動報告(あいきょう)

10時45分 講演 徳島ペンクラブ

理事 岸 積氏

演題「町おこしと文芸活動の可能性」

10月4日(日)

正午～午後4時 舞台発表

10月3日(土)～10月4日(日)

作品展示

場所 コミュニティセンター(役場

4階)、福祉センター

入場 無料

主催 町文化協会

問 教育委員会

(☎637・3128)

あいずみファミリー

スポーツフェスティバル

今年は、10月25日(日)に開催する予定です。

家族で、友だちで、また一人でも自由に楽しめます。最近、運動不足の方メタボリックが気になる方、ぜひこの機会に参加してみましよう。

詳しくは、来月号の広報をご覧ください。

問 教育委員会

(☎637・3128)

河川敷運動公園

パークゴルフ場オープン

町河川敷運動公園に新しくパークゴルフ場が完成し、10月4日(日)にオープンします。

西コース、中コース、東コースの3コースあり、全27ホール、全長1、290mの、国際パークゴルフ協会認定のパークゴルフ場です。

パークゴルフは、クラブ1本とボール1個あれば子どもから高齢者までだれでもすぐに楽しめます。【クラブとボールは、レンタルができます(100円)】

オープンの先がけ9月25日(金)から9月29日(火)までをプレオープン期間とし、無料開放しますので、まず体験してみてください。

・プレオープンの利用時間：9月25日(金)から9月29日(火)午前9時から午後4時(受付は、午後3時まで)
・一般開放：10月4日(日)～午前8時から午後5時(受付は、午後4時まで)

※休業日 毎週火曜日(火曜日が祝日になる場合は翌日に振替)

※詳細の開場時間等は、ホームページをご覧ください。

問 教育委員会

(☎637・3124)

第32回 藍美展の作品募集

日程 10月31日(土)

～11月3日(火・文化の日)

午前10時～午後5時

(最終日は午後4時)

場所 福祉センター2階大会議室

出品資格 町内在住又は在勤で高校生

以上の方

出品料 1,000円

(会員・高校生は無料)

搬入時に作品と同時に提出してください。

出品点数 1人2点以内

(会場の都合で1点にさせていただく

こともあります)

出品申込

町教育委員会に出品要領を用意しておきます。必要事項をご記入のうえ

ご提出ください

申込締切 10月9日(金)

搬入 10月30日(金)

午後4時～7時

搬出 11月3日(火)

午後4時～5時

(できるだけ早く搬入してください)

搬入・搬出場所

福祉センター2階大会議室

連絡先 町美術協会事務局

三好 初子 (☎641・1181)

農業振興祭

日時 9月26日(土)

午前9時30分から(小雨決行

・大雨の場合、翌日に順延)

場所 みどりの広場

イベント内容

○子牛牧場・子牛の写生大会(お絵描

き道具はご持参ください)

○農産物の即売(開会式終了後、販売)

藍住産新米、新鮮野菜、農産加工物

○北泊漁協(ペンギン村)とれとれ鮮

魚市

各部会コーナー

ポップコーン、パットライス、わた

菓子、乳製品・金魚すくい等

先着無料コーナー

うどん、牛乳(引換券は午前11時か

ら配布)

主催 町自立経営農業振興会

問 建設産業課

(☎637・3120)

技能検定試験のご案内

受付期間

平成21年9月28日(月)

試験期間

平成21年10月9日(金)

試験期間

平成21年11月30日(月)

試験期間

平成22年2月21日(日)

までの期間に、実技試験と

学科試験を行います。

職 種 配管・機械加工など37職種

申込先 県職業能力開発協会

(☎663・6222)

鳴門地域職業訓練センター

(☎686・6222)

問 県職業能力開発協会

(☎663・2316)

キャラバン・メイト養成研修

認知症についての正しい知識を一般

住民や企業・団体等に対して広め伝える

ための講座(認知症サポーター養成

講座)の進行役・講師役となる「キャ

ラバン・メイト」を養成するための研

修です。

日時 10月21日(水)

午前9時30分

午後4時30分

場所 町民シアター(役場4階)

対象者

・認知症介護指導者養成研修修了者

(社)認知症の人と家族の会会員

・介護従事者

・認知症に関する基本的な知識や介

護経験等があり、認知症サポータ

ー育成に意欲をもつボランティア

等

受講料 無料

申込締切 9月30日(水)

申・問 地域包括支援センター

(☎637・3175)

海上自衛隊徳島航空基地公開

海上自衛隊徳島教育航空群では、基

地開隊51周年記念行事の航空祭として

次のとおり、徳島航空基地を公開しま

す。ご来場をお待ちしています。

日時 9月26日(土)

午前9時～午後3時

内容 ・開隊51周年記念式典(ファ

ンシードリル等) ・編隊飛行・航空

機地上展示・音楽隊演奏・装備品展

示・シミュレーター体験飛行など

駐車場 基地内に駐車場はありません。

松茂工業団地内の特設駐車場をご利

用ください。

特設駐車場と徳島航空基地の間に無

料シャトルバスを運行します。

問 海上自衛隊徳島教育航空群司令部

広報室

(☎699・5111 内線3234)

西交番が仮事務所へ移転

藍住町西交番(旧徳命駐在所)が、

拡張工事のため9月10日から12月中

旬までの予定で、旧矢上駐在所にお

いて業務を実施しています。

住民の皆さんには、しばらくの間、

ご迷惑をおかけしますが、ご協力をお

願いたします。

問 藍住町西交番

(☎692・2517)

残そう町の伝承

町には、多くの伝承が残されています。今回は、「福成寺の地蔵さん」を紹介します。

寺の入り口にある大きな石の地蔵さんはねり石（凝灰岩）造りの古いものであるが、年号が入っていない。下の台石がねり石でないので移動したものであろう。この石地蔵は、蜂須賀のお殿さんがお城へ持ち帰って、どうしたわけかさかさまにして手水鉢にし、頭を下にして地に埋めた。ところが、地蔵さんが毎夜毎夜殿さんの枕元に現れて「福成寺へ帰してくれ、福成寺へ帰

してくれ」と泣いて頼むので、殿さんはかわいそうに思って福成寺へ返ししてきた。それからこの地蔵さんを「夜泣き地蔵」というようになった。

（『藍住町史』から）
教育委員会では、地域の伝承等の情報を募集しています。

皆さんのお住まいの地域に伝わっている、後世に残したい伝承等がありましたら、教育委員会までお知らせください。

問 教育委員会

（☎637・3128）

10月藍の館イベント

◆藍住南小学校 子ども作品展

児童が藍染めの伝統文化に、独自の興味ある絵画・工芸・美術作品を創り上げ、展示しています。ぜひ、ご覧ください。

とき 10月1日（木）～30日（金）

ところ 藍の館 展示室

後援 町・エーアイテレビ・一般社団法人藍住町観光物産協会

◆舞工房木工作品インテリア展・盆栽展

いやしを求めて。趣味の草花が似合う木工小物展です。

とき 10月15日（木）～11月30日（月）

ところ 藍の館 西寝床広間他

*山野草・盆栽・花台等の即売会もあります。

◆あいずみ藍の館菊花展

知事賞にも輝いたことがある作者らの作品が展示され、見応えのある作品展が期待されます。

作者の個性が見事に表現された色彩豊かな菊花をお楽しみください。

とき 10月21日（水）～11月20日（金）

問 藍の館（☎692・6317）

東吾妻町・藍住町・愛荘町 三町合同企画展「麻・藍・布」

昔から私たち日本人が深く関わってきた「麻」と「藍」。その魅力を再発見し、日本文化のルーツを楽しみながら感じてもらうための体験型のイベントです。日本一の麻といわれる「岩島麻」の産地・群馬県東吾妻町、近江上布の生産地・滋賀県愛荘町、阿波藍の故郷・藍住町の三町が合同で開催します。

日時 平成21年9月20日（日）
～27日（日）
午前11時～午後6時
（27日は午後3時まで）
場所 三木武夫記念館

（東京都渋谷区南平台町18-20）
内容
○企画展示
○実演、体験

・麻挽き実演、体験
（20日～24日13時30分～17時）
・苧績み実演
（20日、21日13時～15時）
・藍建て実演、体験
（20日～23日13時～15時）
・藍染め体験（全日程）
・機織り実演、体験（全日程）
入場無料（ただし、体験には材料代500円が必要です。）

主催 東吾妻町、藍住町、愛荘町各教育委員会
問 教育委員会
（☎637・3128）



図書館の行事

★おはなし会

・毎週日曜日 午後2時から

★あかちゃん絵本の読みきかせ会

9月30日・10月14日

午前10時30分～11時

★井隈読書会

・毎月第1木曜日

10月1日 午前10時から

△10月の課題図書▽

「生きていくのに大切な言葉」

勢古 浩爾

◎休館日

・毎週月曜日

・図書整理日（毎月第3木曜日）

・国民の休日・・・9月22日（火）

・秋分の日・・・9月23日（水）

問 図書館（☎692・0070）

藍住歌壇

心地よき 風の吹きくる 浄域の 蓮花の中に 無になりて佇つ 岡田 博子
 もう一度 咲かせてやつてと 札つけて 値引きされたる 花苗を買う 木元 由美
 午睡より 覚めてぼかんと してる尻に 寄りそいでゆく 犬のなっちゃん 山本 藍香
 できる否 はなびら占い するごとし 茶会の亭主に 決まりし日より 四宮 千代
 いつの日か 手を取り行かん 図書館へ 腕のみどり児 小さき欠伸す 青木みどり
 人並みに 自分探しの 旅思う 棚に新しき ヒールならべて 大塚 容
 ぼうぼうと 闇に踏み入る 感じせり 父のうしろの われの足おと 永田 愛
 雨降りの きょう穏やかに 過ぎしつ 日にいくたびも 包丁つかう 山本枝里子

いきいきサロンのご案内

地域の皆さんが健康で活力ある生活を送れるよう、健康チェックや健康体操、お話、レクリエーションなどの内容で各地域老人憩の家で開催しますので、お気軽にご参加ください。

開催日	曜日	時間	場所	内容
9月16日	水	午前9時30分~午前11時	江ノ口老人ルーム	健康チェック 健康体操
9月16日	水	午後1時30分~午後3時	徳命老人憩の家	健康チェック 囲碁ボール、ベタンク
9月18日	金	午後1時30分~午後3時	東中富老人憩の家	健康チェック 室内ゲーム
9月28日	月	午前9時30分~午前11時	乙瀬老人憩の家	健康チェック 健康の話
9月28日	月	午後1時30分~午後3時	奥野老人憩の家	健康チェック 室内ゲーム
10月5日	月	午後1時30分~午後3時	東部老人憩の家	健康チェック 健康体操
10月6日	火	午後1時30分~午後3時	西部老人憩の家	健康チェック 囲碁ボール、ベタンク
10月7日	水	午後1時30分~午後3時	富吉老人憩の家	健康チェック 健康体操

住所、年齢に関係なく、ご都合のよい会場にお越しください。
 内容：健康チェック・（お話・体操・レクリエーション等）
 を行っています。

問 社会福祉協議会(☎692・9951)地域包括支援センター(☎637・3175)



こんにちは赤ちゃん 8月

(子の氏名)	(ふりがな)	(性別)	(父)	(母)	(住所)
楠本 颯来	(そら)	女	統	陽子	東中富字龍池傍示
寒川 結可	(ゆいか)	女	清二	百子	住吉字若宮
箕谷 誠太	(せいた)	男	一範	幸恵	奥野字原
國岡 祐月	(ゆづき)	女	吉秀	みなみ	勝瑞字正喜地
中谷 滉太	(こうた)	男	秀樹	吉子	乙瀬字青木
山添 蒼太	(そうた)	男	順次	珠美	住吉字神蔵
明石 妃加	(ひめか)	女	英丈	朱弓	住吉字神蔵
河内美梨亜	(みりあ)	女	将彦	美枝	奥野字原
久次米琉花	(るか)	女	勝弘	真弓	奥野字矢上前
木内ひなの	(ひなの)	女	信一郎	希実	富吉字豊吉
福本 大晴	(おおせい)	男	紘	未波	奥野字乾
萩原 彩	(あや)	女	豪	晶	矢上字江ノ口
大西 輝空	(そら)	男	君之	美由紀	乙瀬字青木
福永 美瑚	(みこ)	女	雄介	亜由美	東中富字権現傍示
山崎 夏輝	(なつき)	男	修	和子	富吉字豊吉
中村 優太	(ゆうた)	男	真教	史子	勝瑞字西勝地
中津 絆歩	(りあむ)	男	康治	亜里沙	笠木字西野
福田 将万	(しょうま)	男	典宏	有美	住吉字神蔵
山口 莉愛	(りあ)	女	優二	真琴	奥野字矢上前
大栗 陽央	(ひお)	女	正寛	綾	矢上字安任
安藝 季一	(りいち)	男	竜士	弥生	奥野字東中須

おくやみ申し上げます

(氏名)	(年齢)	(住所)
岡入 通	62歳	徳命字小塚北
長山富美子	73歳	徳命字小塚北
官田 光雄	60歳	徳命字新居須
中野 勝美	82歳	富吉字富吉

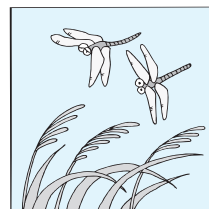

地域の子どもは、地域で守り育てましょう

子どもは、私たちの宝です

藍住町青少年健全育成会議
 藍住町民生委員児童委員協議会
 藍住町PTA連合会
 板野西部青少年補導センター

キャンドルナイトinあいずみ

グリーンファンドAIZUMIでは資源の消費を減らし環境への負担が少ない循環型社会を構築するため、廃食油を再利用したキャンドル作りに取り組んでいます。

キャンドル作り体験会で作ったキャンドルをもとに、8月16日(日)の夜、ライオンズ公園でキャンドルナイトが行われました。

キャンドルナイトでは、ライオンズ公園いっぱい、ハート型や星形など色とりどりに並べられた約800個のロウソクに、子どもたちが火をつけていきました。

暗闇にロウソクの火が幻想的な雰囲気を出し、参加した人たちは、一斉に感嘆の声が上がりました。

子どもたちも自分たちが作ったろうそくに火がともっているのを見て、とても満足そうでした。

一緒に眺めていた大人は、「いままで捨てていた廃食油がこういう形で再利用できるとは思わなかった。再利用できる物は再利用して、この子たちのためにも環境の事をもっと考えていきたい。」と話していました。

手づくりキャンドルについてのお問い合わせは、町商工会(☎692・2816)まで。



記事名	確認		HPの掲載	エーアイテレビの掲載	掲載ページ
	担当課へのお問い合わせ担当課	電話番号			
定額給付金	企画政策課	637・3124	○	○	2ページ
住民税の年金からの引き落とし	税務課	637・3117	○	○	3ページ

じびいんこうか
たなもと耳鼻咽喉科クリニック

診療科目:耳鼻咽喉科・アレルギー科・気管食道科・小児科

診察時間	月	火	水	木	金	土
8:45~12:00	○	○	△	○	○	○
14:30~18:30	○	○	△	○	○	○

TEL088-683-3987(サンキューハナ)
マルナカ成長店 南200m エネオスはいる

院長 棚本 洋文
(社)日本耳鼻咽喉科学会 認定 耳鼻咽喉科専門医
(社)日本アレルギー学会 認定 アレルギー専門医

予約専用電話 088-683-3381(ミミハイチバン)

増田クリニック
TEL: 088-693-3020
藍住町役場東500m

禁煙指導・特定健診承ります

●診療科目:内科・循環器科・心臓血管外科・ペインクリニック内科

診療時間	月	火	水	木	金	土
午前9:00~12:30	○	○	○	○	○	○
午後2:30~6:30	○	○	○	△	○	5:30まで

広報あいずみ広告主募集

広報あいずみの広告主を募集しています。詳細については、HPをご覧ください。

「広報あいずみ広告主」
 広告枠 1枠 60mm×90mm
 広告料 1回1枠 18,000円

申・問 企画政策課 (☎637・3124)

ドコモショップ 藍住店
tel.088-692-0011

ご来店お待ちしております。

板野郡藍住町矢上字北分88

[営業時間]
日~木曜日 10:00~19:00
金・土曜日 10:00~20:00
年中無休

(株)おごせ電機
板野郡藍住町北分88番地

この広報紙は再生紙を使用しています。

※このページの広告収益は防災事業に役立てられています。